

CATÁLOGO DE
EXTENSÃO
E INICIAÇÃO A
PESQUISA

VOLUME 3 - EDIÇÃO 2024





SEU
NOVO
CAPÍTULO
COMEÇA
AGORA

 **UniFil**



FALA DO REITOR

Eleazar Ferreira
Reitor da UniFil



As atividades de extensão universitária e de iniciação à pesquisa representam uma valiosa oportunidade de desenvolvimento profissional. Elas aproximam os estudantes da realidade prática e ampliam sua compreensão sobre os desafios e possibilidades que encontrarão no exercício da futura profissão.

A participação em projetos, cursos e eventos, além de contribuir para a formação acadêmica e fortalecer o currículo, evidencia o compromisso social, a sensibilidade e o espírito humanitário de alunos e professores, atributos essenciais à atuação cidadã.

A UniFil incentiva e apoia a extensão e a iniciação à pesquisa porque acredita na força transformadora da interação entre universidade e comunidade, promovendo mais qualidade de vida às pessoas alcançadas pelas ações e serviços realizados.

Parabenizo e agradeço a todos os alunos, professores e colaboradores envolvidos nos projetos de extensão pelo empenho e dedicação.

Um grande abraço,

Catálogo de Extensão e Iniciação à Pesquisa - Edição 2024
/ Organização: Leandro Henrique Magalhães, Fernanda Clivati
Fassula
Projeto Gráfico: Rafael Dutra Santos - Designer Gráfico -
Londrina: Ed.UniFil, 2025.
pdf.

ISBN 978-65-87703-29-9



POLÍTICA DE
EXTENSÃO

 **UniFil**



Política de Extensão

De acordo com o Estatuto da UniFil, a extensão universitária tem como finalidade promover a articulação da Instituição com a sociedade, transferindo conhecimentos produzidos no ensino e na pesquisa e, ao mesmo tempo, captando demandas sociais que orientam a geração de novos saberes. Essas atividades são coordenadas pela Pró-Reitoria de Extensão e Iniciação Científica (PROEIC) e desenvolvidas, sempre que possível, de forma interdisciplinar. Aberta à participação da população, a extensão busca difundir conquistas acadêmicas e os benefícios da produção cultural, científica e tecnológica gerados na Universidade.

Na UniFil, a extensão é compreendida como um processo educativo, cultural e científico que integra ensino e iniciação à pesquisa, fortalecendo o papel social da Instituição. Essa prática estabelece uma relação dinâmica de troca, diálogo e transformação mútua entre as diversas áreas do conhecimento. Cursos, jornadas, congressos, seminários, palestras e eventos em geral configuram ações de educação continuada, que atraem grande demanda regional e expressam a responsabilidade social da UniFil junto aos diferentes segmentos da sociedade.

A extensão tem como objetivos principais:

- Articular o ensino e a iniciação à pesquisa às demandas da sociedade, fortalecendo o comprometimento da comunidade acadêmica com seus interesses e necessidades;
- Estabelecer um fluxo bidirecional entre conhecimento acadêmico e saberes populares, promovendo a democratização do conhecimento e sua aplicação à realidade;
- Estimular e apoiar a organização, participação e desenvolvimento da sociedade por meio de uma convivência horizontal e colaborativa;
- Proporcionar aos alunos experiências práticas que contribuam para a formação da consciência social e política;
- Favorecer transformações nas concepções e práticas curriculares.

As atividades de extensão são estruturadas sob a forma de projetos, cursos e eventos vinculados a programas institucionais. Esses programas definem linhas de atuação voltadas à transmissão, produção e socialização de conhecimentos, servindo como diretrizes para a organização, o desenvolvimento e a avaliação das ações extensionistas.

Conforme as diretrizes institucionais, a PROEIC estabelece programas em diversas áreas do conhecimento. O caráter extensionista desses programas se materializa na prestação de serviços à comunidade interna e externa, por meio de projetos, cursos e eventos abertos ao público. Muitas dessas iniciativas são desenvolvidas em parceria com reconhecidos centros de conhecimento regionais e nacionais. Os projetos de extensão envolvem professores e alunos em atividades educativas, culturais, artísticas, científicas e tecnológicas, voltadas a temas como meio ambiente, empreendedorismo, educação, transferência de tecnologias, promoção da saúde e qualidade de vida.

Os cursos de extensão, com carga horária inferior a 360 horas, são atividades pontuais destinadas à atualização, reciclagem ou produção de novos conhecimentos para a comunidade interna e externa. Já os eventos de extensão — seminários, conferências, debates, jornadas, exposições, espetáculos e similares — dinamizam a relação entre a UniFil e a sociedade, expressando a vitalidade da vida acadêmica.

A operacionalização da política de extensão é realizada pela PROEIC, pela Coordenação de Extensão e pelo Comitê Interno de Extensão e Pesquisa (CIEP), responsável por avaliar e indicar os projetos a serem aprovados e acompanhar sua execução. Todos os projetos passam previamente pelos Colegiados de Curso, garantindo alinhamento às necessidades dos cursos e às diretrizes dos PPCs. Após esse processo, são avaliados pelo CIEP e aprovados pelo CONSEPE, considerando como critério fundamental o atendimento à comunidade. A UniFil desenvolve iniciativas em diversas áreas e atua em múltiplas regiões de Londrina e da região metropolitana.

Além dos projetos, a PROEIC, em parceria com a Central de Eventos e de acordo com as demandas dos Colegiados de Curso, promove cursos e eventos que complementam a formação acadêmica e atendem as necessidades da comunidade externa. Essas ações são avaliadas pelos Colegiados, aprovadas pela PROEIC, operacionalizadas pela Central de Eventos e desenvolvidas pelos docentes responsáveis.

A UniFil também mantém programas de intercâmbio e cooperação técnica, científica e cultural com instituições nacionais e internacionais, visando ao compartilhamento de experiências, ao desenvolvimento de projetos conjuntos e à transferência de know-how. A Instituição atua ainda em parceria com setores empresariais, educacionais e governamentais, fortalecendo ações integradas de ensino, pesquisa e extensão.

Complementando essas iniciativas, a UniFil dispõe de espaços de atendimento à comunidade vinculados aos cursos de graduação, como clínicas, núcleos e laboratórios especializados, que ampliam o alcance social da Instituição e reforçam sua missão extensionista.



**POLÍTICA DE
INICIAÇÃO
A PESQUISA**

UniFil

Política de Iniciação à Pesquisa

De acordo com o Estatuto da UniFil, a iniciação à pesquisa tem como objetivo estimular e incentivar a investigação científica, promovendo a produção de conhecimento e o desenvolvimento da ciência, da tecnologia e da cultura. As atividades de iniciação à pesquisa são vinculadas à PROEIC e devem apresentar propostas transversais aos cursos de graduação da Instituição.

Na UniFil, a iniciação à pesquisa é compreendida como um conjunto de atividades investigativas voltadas ao aprimoramento do conhecimento científico, artístico, cultural e tecnológico de sua comunidade acadêmica. Articulada de forma indissociável ao ensino e à extensão, essa prática sustenta as funções básicas da Instituição junto à sociedade.

Seus objetivos incluem:

- oferecer a docentes e alunos oportunidades de investigação em diversas áreas do conhecimento;
- desenvolver novas metodologias de pesquisa, adotando abordagens inovadoras e interdisciplinares;
- promover revisões críticas de questões teóricas e práticas, incorporando contribuições de áreas correlatas;
- incentivar o desenvolvimento de linhas e grupos de pesquisa;
- fortalecer a articulação entre ensino, pesquisa e extensão, ampliando a produção científica;
- possibilitar a participação dos alunos em projetos de investigação, favorecendo sua iniciação científica;
- divulgar os conhecimentos produzidos em eventos científicos, periódicos especializados e publicações institucionais.

A operacionalização da política de iniciação à pesquisa é conduzida pela PROEIC, pela Coordenação de Extensão e Iniciação à Pesquisa e pelo Comitê Interno de Extensão e Pesquisa (CIEP), responsável por avaliar e indicar os projetos a serem aprovados, bem como acompanhar seu desenvolvimento e resultados. Os membros do CIEP são indicados pelos Colegiados de Curso, assegurando alinhamento às necessidades da graduação e às diretrizes do Plano de Desenvolvimento Institucional (PDI) e dos Projetos Pedagógicos dos Cursos (PPC). A UniFil conta ainda com o Comitê de Ética em Pesquisa com Seres Humanos (CEP), que oferece suporte ético às atividades investigativas.

A Comissão de Ética no Uso de Animais (CEUA) do Centro Universitário Filadélfia tem como finalidade avaliar, sob os aspectos éticos e legais, as atividades de ensino e pesquisa que envolvem animais, conforme a legislação vigente. Suas ações garantem a regulamentação e a responsabilidade nas práticas conduzidas por estudantes, professores e pesquisadores da Instituição.

Além da produção de conhecimento, a UniFil dedica-se à sua disseminação, incentivando a participação de professores e alunos em projetos e ações de iniciação à pesquisa. Como parte dessas estratégias, promove anualmente o Simpósio de Iniciação Científica, destinado à divulgação dos projetos desenvolvidos na Instituição. A cada dois anos, realiza também o Simpósio Nacional de Iniciação Científica e o Prêmio de Produção Científica "Reynaldo Camargo Neves".

Para ampliar a divulgação dos trabalhos produzidos, a UniFil mantém uma Editora ativa e publica regularmente diversos periódicos, todos disponíveis no Portal de Publicações da Instituição: <http://periodicos.unifil.br/index.php/Unifil>.

ATENDIMENTO EM
COMUNIDADE
CLÍNICAS E
LABORATÓRIOS

 **UniFil**



Clínica de Nutrição



No serviço de atendimento de Nutrição, estudantes e profissionais desenvolvem atividades de orientação visando a prevenção e o tratamento de problemas de ordem nutricional.

Os atendimentos se destinam à reeducação alimentar para perda de peso, ao acompanhamento de gestantes, de pacientes diabéticos, hipertensos, portadores de dislipidemia (níveis alterados de colesterol e triglicérides), de transtornos alimentares diversos, portadores de obesidade mórbida e pessoas em situação de pré e pós-operatório de cirurgia bariátrica.

Número de atendimentos



2022: **1.020** | 2023: **1.009** | 2024: **674**

Clínica de Fisioterapia



A Clínica de Fisioterapia da UniFil é referência no atendimento comunitário em reabilitação física e promoção de saúde para quem mora em Londrina e região. A estrutura é nova, ampla, climatizada e muito bem equipada e possui estacionamento próprio. Os serviços de Fisioterapia são oferecidos em duas modalidades: através de atendimentos individuais realizados pelos estagiários do último ano do curso de Fisioterapia da UniFil, sob supervisão direta de professores Fisioterapeutas; e através de atendimentos realizados por Fisioterapeutas especialistas.

Os atendimentos nos estágios supervisionados são realizados em dois períodos, de acordo com a especialidade: de manhã, nas áreas de Neurologia Adulto, Cardiologia e Pneumologia; à tarde, nas áreas de Ortopedia, Traumatologia e Reumatologia, Pediatria, Uro-Ginecologia, Obstetrícia e Dermatofuncional. Para atendimentos com estagiários recomenda-se ter, em mãos, um encaminhamento médico. Já os Fisioterapeutas realizam atendimentos de Fisioterapia Geral, com ênfase na área de Ortopedia e Traumatologia. A clínica também oferece atendimento através do Método Pilates, solo e equipamentos.

Os atendimentos são feitos através de convênio com o Plano de Saúde Hospitalar ou no formato particular. Para atendimentos pelo convênio, é necessário apresentar o encaminhamento médico (guia).

Número de **atendimentos**



2022: **11.202** | 2023: **10.889** | 2024: **11.430**

Clínica de Psicologia



A Clínica de Psicologia da UniFil presta atendimentos à comunidade desde 1979, pelos alunos sob supervisão dos docentes do curso. São oferecidos atendimentos à crianças e adolescentes, adultos, casais e famílias, orientação profissional.

Em fevereiro de 2020, a clínica foi reinaugurada, completamente revitalizada e reequipada. A estrutura foi reformulada para melhor comodidade e conforto das pessoas atendidas, assim como, alunos e professores que frequentam o espaço.

As salas são climatizadas com ambiente agradável, banheiros adequados, bebedouros, sala para professores e sala para os estudantes equipadas com computadores.

Número de atendimentos



2022: **14.118** | 2023: **13.344** | 2024: **13.917**

Escritório Modelo

Arquitetura e Urbanismo



Os Escritórios Modelo de Arquitetura e Urbanismo e Design Gráfico da UniFil, além de dar vivência prática aos alunos dos cursos, também auxilia a comunidade em projetos específicos na área.

Os órgãos dão suporte à demanda da UniFil e ao Instituto Filadélfia, mas também presta serviços à comunidade como extensão ao trabalho desenvolvido nas disciplinas que compõem os cursos por meio de convênios que visem prestar serviços e reforçar a relação escola/comunidade.

Número de atendimentos



2023: **10** | 2024: **11**

UniFil Farma



Os alunos do curso de Farmácia contam com a UniFil Farma, uma farmácia escola, que disponibiliza os mesmos serviços e produtos encontrados nas demais drogarias da cidade, prestando um atendimento ético e personalizado a cada paciente.

Com cada atendimento e suas particularidades, os alunos têm uma oportunidade de aprendizado, seja no auxílio para a aquisição de produtos de higiene pessoal e beleza, medicamentos, aferição de pressão arterial e teste de glicemia capilar. Colocando em prática todo conhecimento adquirido ao longo do curso e com a supervisão do profissional farmacêutico.

A UniFil Farma, possui posto de coleta de medicamentos vencidos, justamente para dar a destinação adequada a esses produtos, presta orientações para a população sobre o uso correto e racional dos medicamentos.

Número de atendimentos



2022: **3.286** | 2023: **4.115** | 2024: **4.622**

Centro de Melhoramento Genético (CMG)

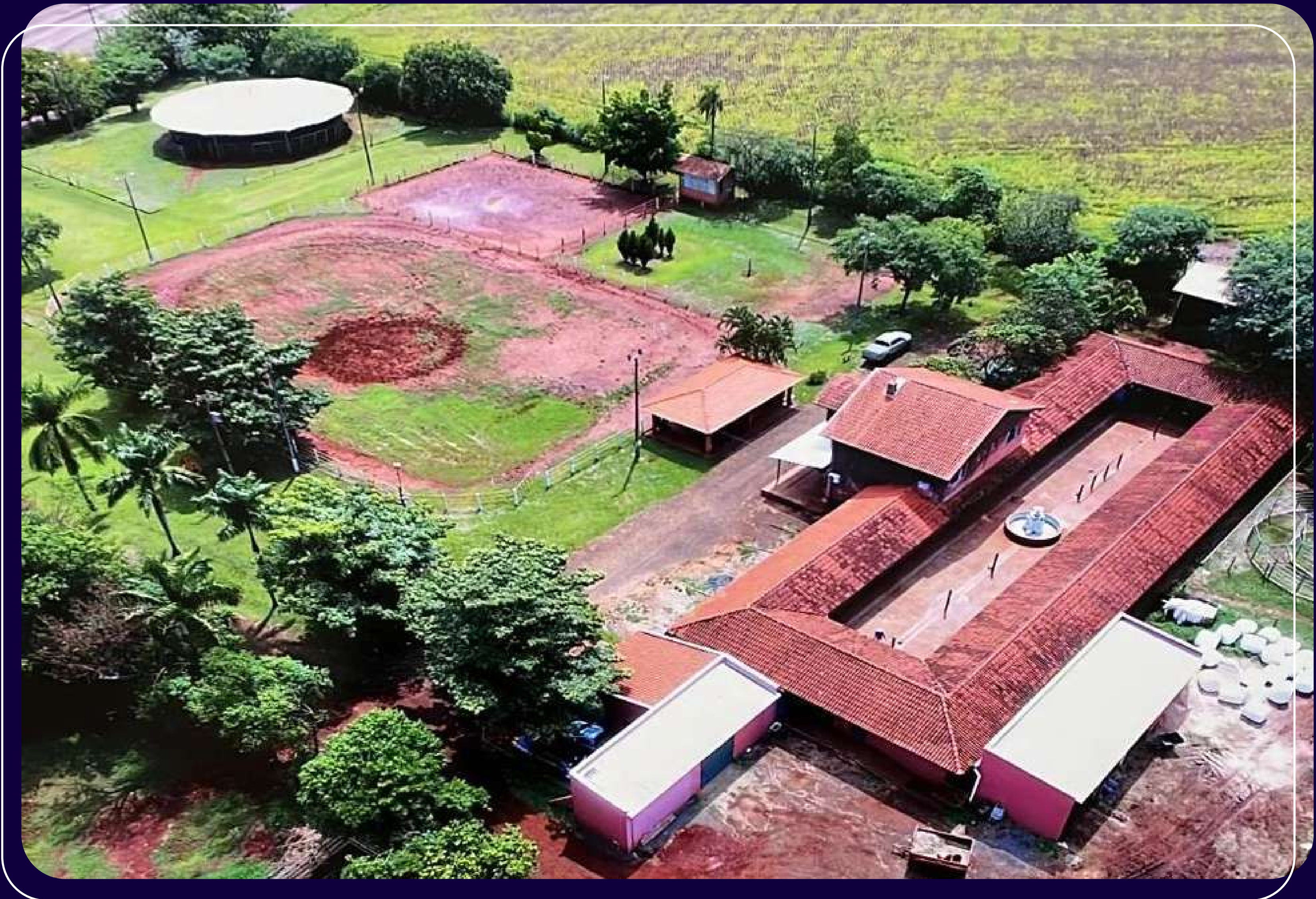

CMG é uma central de reprodução que envolve melhoramento genético, doma, entre outros trabalhos com equídeos em geral, tais como: transferência de embrião, coleta e congelamento de sêmem, atendimento à propriedade, hospedagem de garanhões e doadores, inseminação artificial, diagnóstico de gestação.

O centro de melhoramento genético da UniFil conta com ampla estrutura, profissionais especializados e o melhor da tecnologia para a prática de reprodução animal. O CMG também conta com atendimento 24 horas para emergências da parte Clínica e Cirúrgica do Hospital Veterinário da UniFil, o mais moderno hospital do Norte do Paraná, com centro cirúrgico, baias de internação, equipamentos, veterinários especialistas em cirurgia, anestesia e atendimento clínico de equídeos.

Número de atendimentos



2022: **205** | 2023: **239** | 2024: **252**

Núcleo de Prática Jurídica



O NPJ – Núcleo de Prática Jurídica (NPJ) da UniFil oferece à população de baixa renda a oportunidade de ter acesso gratuito a serviços jurídicos. Só podem ser atendidas pessoas cuja renda familiar seja de, no máximo, dois salários mínimos, e que tenham patrimônio de até R\$ 40 mil. O Núcleo trabalha com ações judiciais cíveis, como casos de separações e reconhecimento de paternidade, e ações criminais, como réus acusados pela prática de delitos.

Inicialmente, o cliente passa por uma triagem para comprovar a situação socioeconômica. Depois, é atendido por um estudante do 4º ou do 5º ano de Direito, que faz estágio no NPJ e vai acompanhar o caso. Se o estudante se formar antes do final do processo, outro estagiário assume o caso. Também é possível fazer incursões fora da sede, através do projeto Justiça no Bairro, realizado com a participação de professores e estudantes da UniFil e membros do Poder Judiciário.

Todo o trabalho é supervisionado por docentes do curso de Direito da UniFil. Este serviço realiza em torno de 350 novos atendimentos por ano. O Núcleo de Prática Jurídica da UniFil segue o Estatuto da Advocacia e da OAB – Ordem dos Advogados do Brasil.

Número de atendimentos



2022: **410** | 2023: **708** | 2024: **417**

Núcleo de Práticas de Informática

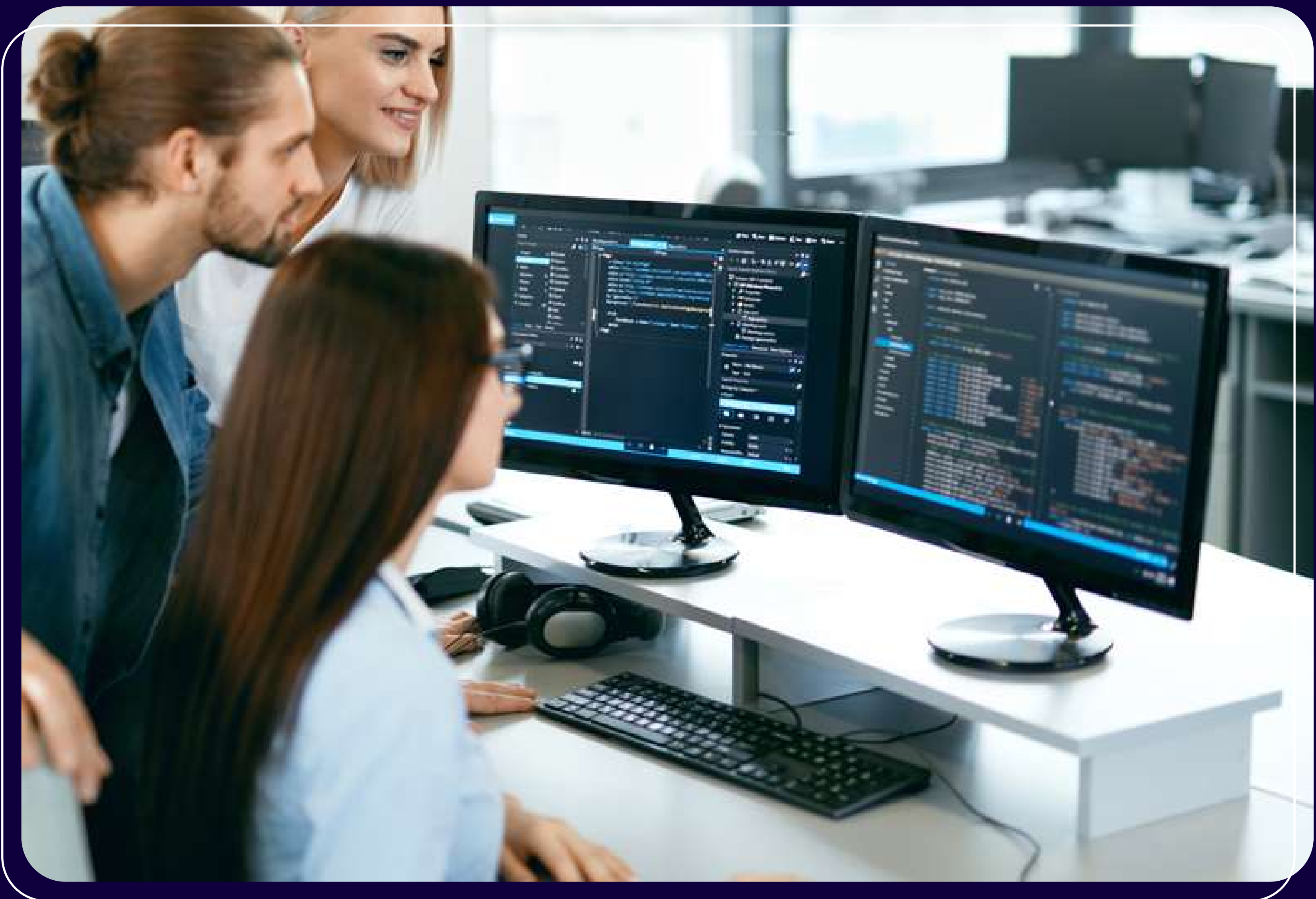

O Núcleo de Práticas em Informática da UniFil foi criado para fomentar oportunidades de experiência no dia a dia da profissão para os alunos dos cursos relacionados à área de computação.

O NPI mobiliza equipes de alunos, supervisionados por professores, para prestação de serviços de consultoria, assessoria e desenvolvimento de software a entidades sem fins lucrativos, organizações da sociedade civil de interesse público, organismos governamentais, projetos comunitários de cidadania e micro e pequenas empresas.

Número de atendimentos



2022: **7** | 2023: **171** | 2024: **1169**

Programa Aplicativo Fiscal



O Programa Aplicativo Fiscal do Emissor de Cupom Fiscal, mais conhecido pela sigla PAF-ECF, é um programa do Governo Federal que tem como objetivo aumentar a fiscalização contra desvios fiscais, como sonegação de impostos e prática de caixa dois. Suas normas e regras estão estabelecidas em lei e definidas no Ato Cotepe 06/08 e no Convênio ICMS 15/08, ambos do Fisco.

Como funciona

O programa define que, todo sistema de informação que utilize ECF, deve ser certificado por uma instituição credenciada, recebendo uma assinatura eletrônica única que o identifica e autoriza a se comunicar com o equipamento.

Sem essa assinatura, a impressora rejeita pedidos de operação do computador. Desde 2009, a UniFil é uma instituição credenciada a homologar sistemas pelo PAF-ECF, com emissão de laudo de certificação válido pelo CONFAZ, gerando a assinatura digital para seu sistema interfacear com máquinas ECF legais. A Instituição oferece tanto consultoria prévia de atendimento personalizado para tirar dúvidas, quanto sessões de avaliação para homologação.

Número de atendimentos



2022: **2** | 2023: **5**

Escritório Modelo

Design Gráfico



O Escritório Modelo de Design Gráfico da UniFil tem como propósito agregar na formação profissional do acadêmico. Com uma estrutura organizacional, pensamento crítico e práticas projetuais, o aluno desenvolve sua hard e soft skills na execução e experiência de projetos gráficos. O objetivo do Escritório Modelo de Design Gráfico é proporcionar uma prestação de serviço na área de design para comunidade e região. Com laboratório digital para desenvolvimento e acompanhamento docente, os alunos participam do início até a conclusão do projeto para os clientes externos. É fundamental atender e estimular o aluno nas suas atribuições práticas como futuro designer, assim como oferecer os serviços de design para a comunidade em geral. Desta forma atuante o escritório modelo proporciona um troca entre a formação acadêmica e o retorno para a sociedade, promovendo assim uma sinergia e relações mais humanas.

Número de atendimentos



2022: **56** | 2023: **7** | 2024: **8**

Clinicia de Podologia

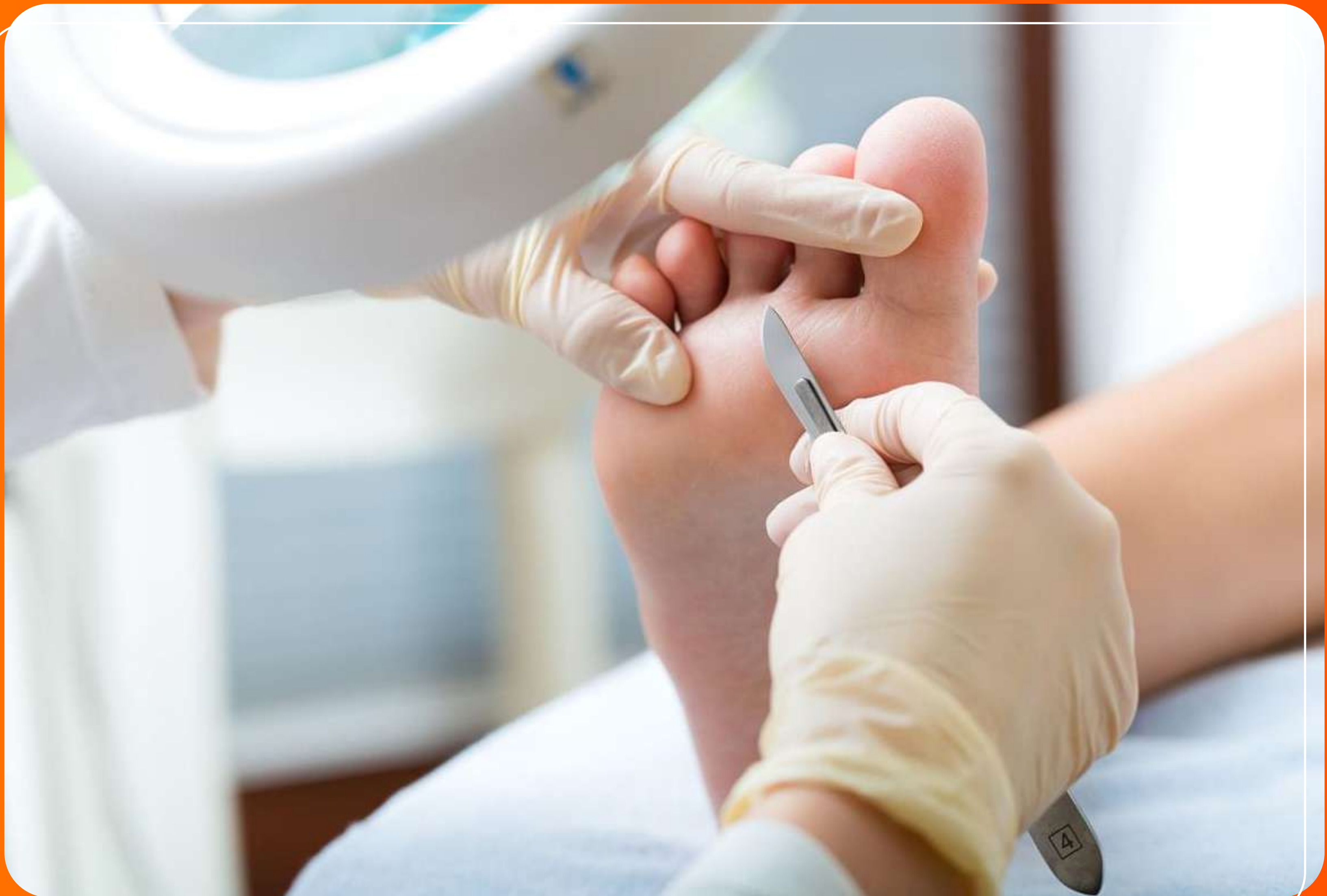

A clínica de Podologia visa contribuir com a formação do estudante, no que se refere à sua experiência profissional, bem como atender as necessidades da comunidade local, em forma de serviço de extensão do Centro Universitário Filadélfia. A clínica é um espaço indispensável para que o aluno, dentro da realidade de seu campo profissional, articule teoria e prática na construção do saber/fazer em podologia.

A Clínica-escola tem dois objetivos fundamentais: o primeiro é atender as necessidades do aluno, no que se refere à sua formação profissional; o segundo é oferecer, sob a forma de extensão universitária, serviços de podologia à comunidade.

O profissional atua na área de saúde na reabilitação das diversas doenças ligadas aos pés. O profissional formado pela UniFil tem habilidade as técnicas aplicadas na clínica para cuidar em especial de pés diabéticos, com ênfase em tratamento de feridas, aplicações de óleos essenciais, Laserterapia, Ozonioterapia, Calceologia e Podoposturologia. Os atendimentos são feitos através de encaminhamentos SUS, plano de saúde, agendamentos com valores simbólicos.

Número de atendimentos



2022: **900** | 2023: **300** | 2024: **550**

Centro de Escola de Estética



A Clínica de Estética possui uma estrutura adequada para os atendimentos de clientes nas áreas de: Estética Facial, Estética Corporal, Terapia capilar, Terapias Integrativas. A área utilizada para a execução dos tratamentos é ampla, possuindo equipamentos adequados e sempre observando as inovações em tecnologia.

A Clínica de Estética do Centro Universitário Filadélfia está incluída no Curso de Estética e Cosmética. Os clientes são atendidos por acadêmicos do Curso de Estética e Cosmética, sob supervisão de professores nas respectivas áreas de atendimento.

A Clínica-escola tem dois objetivos fundamentais: o primeiro é atender as necessidades do aluno, no que se refere à sua formação profissional; o segundo é oferecer, sob a forma de extensão universitária, serviços estéticos à comunidade. Desta forma proporciona em sua formação um acompanhamento em sua área desenvolvendo na comunidade acadêmica e região diversos segmentos de seu trabalho, envolvendo principalmente a questão de saúde, beleza e autoestima promovendo a melhoria de sua qualidade de vida.

Número de **atendimentos**



2023: **600** | 2024: **450**

Hospital Veterinário

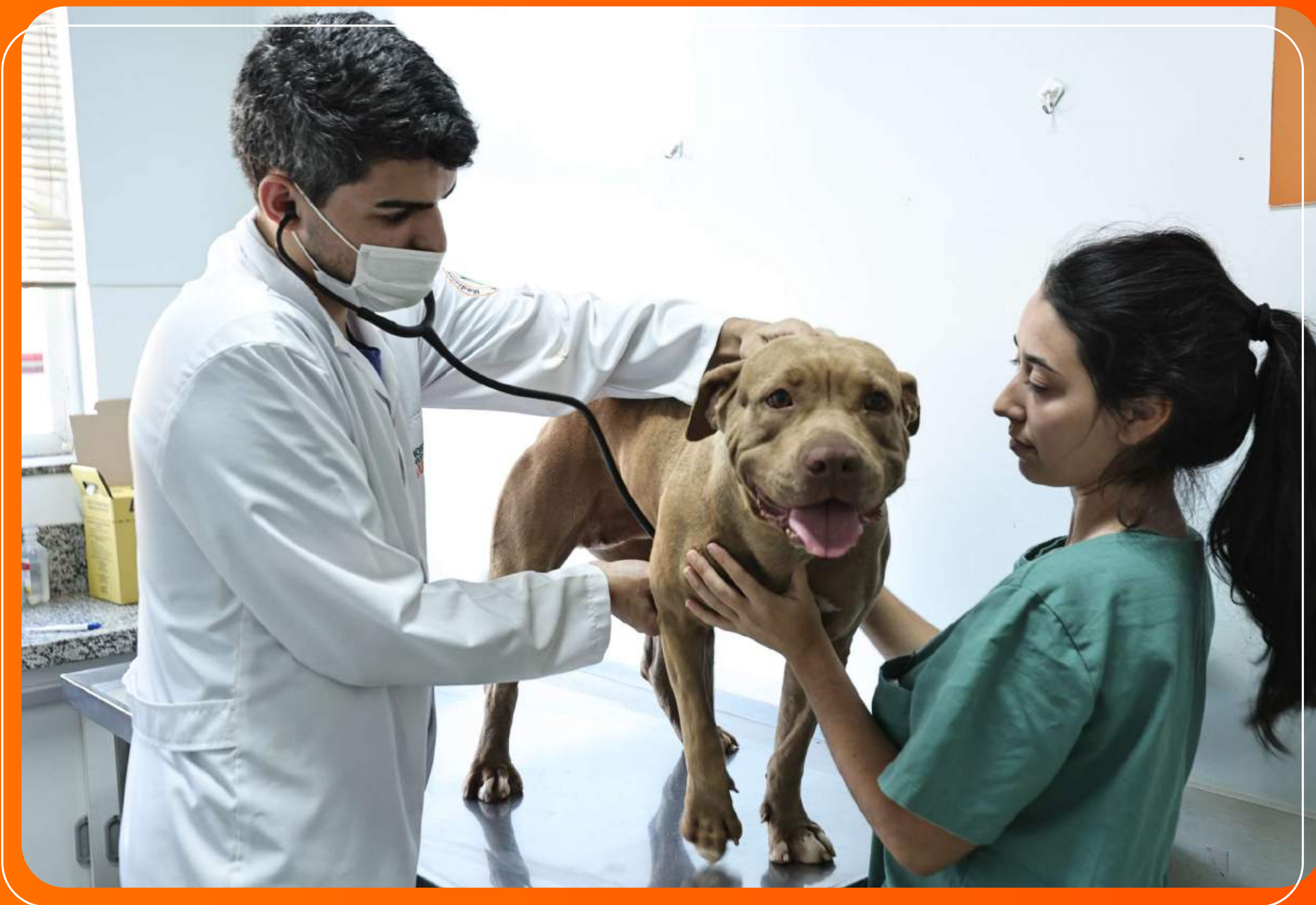

O Hospital Veterinário da UniFil tem uma missão: o cuidado com a vida animal. É por isso que desde 2012 o HV leva atendimento e cuidado a milhares animais. Sejam eles de pequeno, grande porte, ou mesmo animais exóticos, a UniFil conta com especialistas para cada um deles.

Temos comprometimento com a qualidade de cada um de nossos atendimentos realizados. Buscamos zelar pela vida animal com a máxima de dedicação. Nossos especialistas, em geral, são acompanhados por nossos futuros médicos veterinários, que aprendem as melhores práticas da medicina veterinária.

O Hospital Veterinário UniFil conta com quatro ambulatorios, nove laboratórios, um centro cirúrgico para animais de companhia, um centro cirúrgico para grandes animais, salas de raio-X, ultrassonografia e internamento, farmácia e áreas de armazenamento, lavagem e esterilização de materiais e baias de internamento para grandes animais.

O hospital oferece ainda serviços de clínica médica e cirurgias de animais de companhia, de grande porte e silvestres, exames laboratoriais, de diagnóstico por imagem, vacinações, biópsias e necropsias.

Número de atendimentos



2022: **5.967** | 2023: **5.090** | 2024: **7.328**



EXTENSÃO
CURRICULAR

 **UniFil**



EXTENSÃO CURRICULAR

O que é?

No final de 2018, foi publicada a Resolução CNE/CES nº 07, de 18 de dezembro de 2018, introduzindo a curricularização da extensão nas instituições de ensino superior. Na prática, a normativa determina que todos os cursos de graduação incorporem atividades de extensão em suas matrizes curriculares. O artigo 2º estabelece que essas atividades devem ser apresentadas como componentes curriculares, não podendo ser tratadas apenas como itens do Projeto Pedagógico do Curso (PPC) ou dos planos de ensino das disciplinas, e não se confundem com Atividades Acadêmicas Complementares (AAC) ou com projetos de extensão já existentes. Além disso, devem constar nos documentos institucionais, como o Plano de Desenvolvimento Institucional (PDI), o Projeto Político Institucional (PPI) e os PPCs de cada curso. Recomenda-se, também, a criação de regulamentação específica para institucionalizar o processo de curricularização da extensão.

O artigo 4º da Resolução determina que a carga horária mínima destinada à extensão seja de 10% do total do curso, exigência que vem sendo implantada nas novas matrizes curriculares ou nas reformuladas desde 2020. As atividades devem atingir diretamente a comunidade externa e podem ser realizadas na forma de programas, projetos, cursos, oficinas, eventos ou prestação de serviços. Nos cursos ofertados na modalidade a distância, a obrigatoriedade é de que tais atividades ocorram presencialmente, na região correspondente ao polo de vínculo do estudante.

Em consonância com os artigos 15 e 16, que tratam do registro e acompanhamento das ações extensionistas, todas as atividades devem ser formalizadas como projetos, contendo objetivos, metodologia e formas de execução. Ao final, devem apresentar um relatório que evidencie o alcance dos resultados previstos ou justifique eventuais divergências, indicando ações corretivas. Como componente curricular, as atividades também devem ser registradas em pauta, garantindo a regularidade acadêmica. Assim, a UniFil mantém uma articulação efetiva entre os setores responsáveis pelo ensino e pela extensão.

Considerando a Resolução nº 07/2018, a UniFil estabeleceu as seguintes etapas para o processo interno de curricularização da extensão:

1. Revisão das matrizes curriculares até junho de 2021, para implantação no ano letivo de 2022.
2. Possibilidade de cada curso definir entre:
 - disciplinas específicas de extensão distribuídas na matriz curricular; ou
 - integração das atividades de extensão em uma ou mais disciplinas já existentes.

3. As atividades de extensão curricular não se confundem com Atividades Acadêmicas Complementares (AAC) nem com Estágios Supervisionados.
4. Toda atividade de extensão deve ser protocolada junto à PROEIC, antes do início de sua execução, e só pode ser realizada após aprovação.
5. Ao término das atividades, deve ser apresentado relatório, especificando: a forma de desenvolvimento, o atendimento à comunidade, a participação dos alunos e o cumprimento da carga horária prevista.
6. Após aprovação do relatório pela PROEIC, deve ser feito o registro em pauta.
7. As atividades poderão ser desenvolvidas nas seguintes modalidades:
 - Programas de Extensão: conjunto articulado de ações extensionistas, envolvendo diferentes cursos ou áreas, integrando projetos, cursos e eventos.
 - Projetos de Extensão: atendem demandas da comunidade, mobilizando conhecimentos e competências adquiridos pelos estudantes, considerando sua trajetória e o momento formativo indicado pela matriz curricular.
 - Cursos, Oficinas e Eventos: voltados à comunidade externa, com participação efetiva dos alunos em sua concepção, execução e avaliação.
 - Prestação de Serviços: atendimento a demandas da comunidade ou de empresas, com ou sem remuneração institucional, podendo integrar diferentes setores da UniFil, como empresas juniores, laboratórios, clínicas, centros de prática ou hospitais.

PROJETOS DE EXTENSÃO CURRICULAR

DEGUSTAÇÃO COM OS 20 MELHORES ALUNOS DA ESCOLA ESTADUAL BENJAMIN CONSTANT GASTRONOMIA

O projeto propõe promover uma experiência gastronômica em uma escola estadual, desafiando os alunos a melhorar a merenda escolar usando os insumos disponíveis. A iniciativa busca aplicar técnicas culinárias aprendidas no curso de Gastronomia da UniFil, unindo prática acadêmica e impacto social.

Coordenador: MS. PAULO VITOR MENDONCA GUEDES

Professores: DR. LEANDRO HENRIQUE MAGALHÃES

TERAPIA ASSISTIDA POR ANIMAIS: UM MOMENTO DE DIVULGAÇÃO MEDICINA VETERINÁRIA

O projeto promove o bem-estar e a socialização de pessoas por meio da interação com animais domésticos em visitas a lares de idosos, casas de acolhimento e hospitais. Busca divulgar os benefícios da terapia assistida por animais como prática complementar de cuidado. A iniciativa destaca o papel da medicina veterinária na melhoria da qualidade de vida e na redução do estresse e da exclusão social.

Coordenador: DR. CAMILA REGINA BASSO

Professores: DR. CAMILA REGINA BASSO

EXTENSÃO DOS CURSOS DE GESTÃO 2024 ADMINISTRAÇÃO Graduação / ADMINISTRAÇÃO DE EMPRESA Graduação EaD / GESTÃO DE RECURSOS HUMANOS Graduação EaD / GESTÃO FINANCEIRA Graduação EaD / LOGÍSTICA Graduação EaD / MARKETING Graduação EaD

O projeto de extensão dos cursos de Gestão da UniFil tem como foco orientar micro e pequenos empreendedores na condução mais eficiente e sustentável de seus negócios. Por meio de um trabalho multidisciplinar entre alunos e professores, oferece consultorias e informações práticas e atualizadas. As ações abordam temas contemporâneos da administração, promovendo aprendizado aplicado e impacto social. Além de fortalecer a formação profissional dos estudantes, o projeto contribui para o desenvolvimento econômico local.

Coordenador: MS. PRISCILA SANTANA VIEIRA - MS. MATHEUS TOLEDO BECHARA
MS. THALITA JULIANA FRANCA VAZ

Professores: MS. BERNADETE DE LOURDES DA SILVA FERREIRA MS. MATHEUS
TOLEDO BECHARA

EXTENSÃO CURRICULAR: UMA NOVA FORMA DE FAZER EXTENSÃO

EDUCAÇÃO FÍSICA

O projeto de extensão dos cursos de Gestão da UniFil oferece orientação gratuita a micro e pequenos empreendedores, promovendo práticas de gestão mais eficientes e sustentáveis. Envolve alunos e professores em atividades multidisciplinares, unindo teoria e prática. Assim, fortalece a formação acadêmica e impulsiona o desenvolvimento econômico local.

Coordenador: MS. RICARDO GONCALVES

Professores: DR. FERNANDO PEREIRA DOS SANTOS

EXTENSÃO CURRICULAR - EXTENSÃO EM LAZER

EDUCAÇÃO FÍSICA

O projeto propõe que os alunos organizem um evento voltado ao lazer, promovendo atividades recreativas e de bem-estar para a população. Busca levar oportunidades de lazer a áreas menos favorecidas da cidade. A iniciativa visa melhorar a qualidade de vida e promover saúde por meio da convivência e diversão.

Coordenador: MS. RICARDO GONCALVES

Professores: DR. FERNANDO PEREIRA DOS SANTOS

PROJETO DE EXTENSÃO CURRICULAR DOS CURSOS SUPERIORES DE TECNOLOGIA

CIÊNCIA DA COMPUTAÇÃO ENGENHARIA DE SOFTWARE ANÁLISE E DESENVOLVIMENTO DE SISTEMAS

O projeto de extensão dos cursos de Computação e Engenharias da UniFil busca integrar teoria e prática, promovendo ações que aproximem os alunos das demandas reais da sociedade. Envolve atividades de pesquisa e extensão curricular, estimulando a aplicação de conhecimentos tecnológicos e o desenvolvimento do pensamento computacional. A iniciativa fortalece a formação cidadã e profissional dos estudantes, além de incentivar a inovação e a responsabilidade social. Cumpre também as diretrizes da Resolução nº 7/2018, que regulamenta a extensão universitária obrigatória.

Coordenador: MS. SERGIO AKIO TANAKA

Professores: MS. TANIA CAMILA KOCHMANSCKY GOULART MS. RICARDO PETRI SILVA

PROJETO DE EXTENSÃO CURRICULAR EM ESTÉTICA E COSMÉTICA - ESTÉTICA EM AÇÃO

ESTÉTICA E COSMÉTICA ESTÉTICA E COSMÉTICA - EaD

O projeto de extensão do curso de Estética e Cosmética da UniFil promove a integração entre alunos e comunidade, oferecendo atendimentos gratuitos como higienização facial, manicure e massagens em instituições e bairros de Londrina. A iniciativa busca aliar teoria e prática, estimulando o aprendizado interdisciplinar e o desenvolvimento profissional dos estudantes. Além disso, incentiva a conscientização sobre saúde, bem-estar e autoestima, fortalecendo a responsabilidade social e o vínculo da universidade com a comunidade local.

Coordenador: MS. MYLENA CRISTINA DORNELLAS

Professores: MS. TALITA OLIVEIRA DA SILVA ESP. FRANCIELE CRUZ ROCKER DOS SANTOS

ATENÇÃO À SAÚDE DO IDOSO E MELHORIA NA QUALIDADE DE VIDA.

FARMÁCIA

O projeto "Atenção à Saúde do Idoso e Melhoria na Qualidade de Vida" busca orientar idosos sobre o uso correto de medicamentos, promovendo saúde e bem-estar por meio de ações realizadas pelos acadêmicos de Farmácia da UniFil. As atividades incluem palestras, orientações sobre automedicação, armazenamento e descarte adequado de remédios. A iniciativa visa conscientizar e prevenir riscos à saúde, contribuindo para a melhoria da qualidade de vida e aumento da longevidade. Além disso, fortalece a formação prática e social dos futuros farmacêuticos.

Coordenador: MS. MYLENA CRISTINA DORNELLAS

Professores: MS. ALEX FERREIRA NOVAES

INFLUÊNCIA GASTRONÔMICA DAS PRINCIPAIS ETNIAS LONDRINENSES

GASTRONOMIA

O projeto busca divulgar e valorizar a gastronomia das etnias que influenciaram a cultura londrinense, por meio de palestras e cursos abertos à comunidade. Propõe discutir a evolução histórica e culinária dessas tradições, promovendo o intercâmbio cultural. A iniciativa fortalece a identidade local e reconhece a diversidade que compõe a gastronomia regional.

Coordenador: MS. PAULO VITOR MENDONCA GUEDES

Professores: MS. PAULO VITOR MENDONCA GUEDES

TERAPIA ASSISTIDA COM ANIMAIS DOMÉSTICOS

MEDICINA VETERINÁRIA

O projeto promove o bem-estar e a socialização por meio da interação entre humanos e animais domésticos, com visitas a lares de idosos, casas de acolhimento e hospitais públicos. A iniciativa busca reduzir ansiedade, depressão e sentimentos de exclusão, oferecendo momentos de afeto e lazer. Realizado por acadêmicos de Medicina Veterinária, o projeto valoriza a afetividade animal como ferramenta terapêutica. Além disso, reforça o papel social da veterinária ao melhorar a qualidade de vida e o equilíbrio emocional dos participantes.

Coordenador: : MS. CAMILA REGINA BASSO

Professores: MS. CAMILA REGINA BASSO MS. KARINA MARIA BASSO

PROJETO DE EXTENSÃO DO CURSO DE PODOLOGIA

PODOLOGIA

O projeto de extensão em Podologia oferece serviços gratuitos à comunidade, promovendo a saúde e os cuidados com os pés. Além de conscientizar a população sobre a importância da prevenção, possibilita que os alunos vivenciem a prática profissional, desenvolvendo habilidades técnicas e sociais. A iniciativa fortalece o vínculo entre universidade e comunidade, contribuindo para a promoção da saúde coletiva.

Coordenador: MS. ALAIDE CHAVES ARAGAO DORNELES

Professores: MS. TALITA OLIVEIRA DA SILVA ESP. FRANCIELE CRUZ ROCKER DOS SANTOS

FAZENDO EXTENSÃO: CAMPO DA SAÚDE NA GINÁSTICA DE ACADEMIA

EDUCAÇÃO FÍSICA

O projeto tem como objetivo produzir e divulgar vídeos educativos na área de Educação Física e Saúde, abordando temas diversos conforme o interesse dos grupos participantes. Os materiais serão disponibilizados em plataformas digitais para ampliar o acesso da população a orientações sobre bem-estar e atividades físicas. A iniciativa busca aproximar a universidade da comunidade, especialmente no contexto do ensino a distância.

Coordenador: MS. RICARDO GONCALVES

Professores: DR. FERNANDO PEREIRA DOS SANTOS

FAZENDO EXTENSÃO: ESPORTE COLETIVO NO DESENVOLVIMENTO MOTOR

EDUCAÇÃO FÍSICA

O projeto propõe a produção e divulgação de vídeos educativos na área de Educação Física e Saúde, com foco em temas como treinamento resistido e bem-estar. Os conteúdos serão disponibilizados em plataformas digitais, promovendo acesso gratuito ao conhecimento. A iniciativa fortalece a relação entre universidade e comunidade, especialmente no formato EAD

Coordenador: MS. RICARDO GONCALVES

Professores: DR. FERNANDO PEREIRA DOS SANTOS

FAZENDO EXTENSÃO: EXTENSÃO EM ESPORTE COLETIVO

EDUCAÇÃO FÍSICA

O projeto tem como objetivo promover atividades de esporte coletivo para a população, incentivando o lazer, a saúde e a socialização. Por meio de orientações e registros audiovisuais, busca-se ampliar o acesso à prática esportiva. A iniciativa contribui para o bem-estar e qualidade de vida da comunidade de forma gratuita.

Coordenador: MS. RICARDO GONCALVES

Professores: DR. FERNANDO PEREIRA DOS SANTOS

EXTENSÃO DO CURSO DE CIÊNCIAS CONTÁBEIS PRESENCIAL E EAD 2024

CIÊNCIAS CONTÁBEIS CIÊNCIAS CONTÁBEIS - EaD

O projeto de extensão do curso de Ciências Contábeis da UniFil busca aproximar a academia da sociedade por meio de ações educativas e gratuitas sobre educação financeira, contabilidade, ética e gestão organizacional. Envolve alunos e professores em atividades multidisciplinares e práticas, fortalecendo a formação profissional. Promove a troca de conhecimentos entre universidade e comunidade, contribuindo para o desenvolvimento econômico e social. Além disso, estimula o pensamento crítico e o compromisso ético dos futuros contadores.

Coordenador: MS. THALITA JULIANA FRANCA VAZ

Professores: MS. BERNADETE DE LOURDES DA SILVA FERREIRA MS. KARINA ROCHA HENRIQUES GEHLEN

TEOLOGIA E CAPELANIA, UMA ESCUTA QUALIFICADA

TEOLOGIA

O projeto de extensão do curso de Teologia EAD da UniFil busca aproximar a reflexão teológica das demandas sociais e locais, promovendo diálogos entre fé, saúde e comunidade. Proporciona aos alunos a oportunidade de desenvolver habilidades e conhecimentos pastorais essenciais à formação acadêmica. A iniciativa integra diferentes áreas do saber, incentivando uma visão interdisciplinar e crítica da realidade. Além disso, reforça o compromisso com a responsabilidade social e o exercício ético da profissão teológica.

Coordenador: DR. EMERSON CLAUDIO MILDENBERG

Professores: ESP. SILVIO TOSHIO SARUWATARI

PROJETO DE EXTENSÃO DO CURSO SUPERIOR DE TECNOLOGIA EM SERVIÇOS JURÍDICOS – "CARTILHA DA CIDADANIA".

SERVIÇOS JURÍDICOS

O projeto "Cartilha da Cidadania" do curso de Serviços Jurídicos tem como objetivo aproximar a teoria jurídica da comunidade, promovendo o conhecimento sobre direitos e deveres fundamentais para o exercício pleno da cidadania. Envolve etapas de pesquisa, diagnóstico e elaboração de uma cartilha educativa, desenvolvida pelos alunos. Estimula o senso crítico, a responsabilidade social e o protagonismo estudantil. Além disso, fortalece o vínculo entre universidade e sociedade, contribuindo para uma comunidade mais consciente e participativa.

Coordenador: MS. PRISCILA SANTANA VIEIRA

Professores: MS. ERIKA FERNANDA TANGERINO HERNANDEZ

PROJETO ARQUITETÔNICO DA NOVA SEDE DO BATALHÃO DE CHOQUE DE LONDRINA

ENGENHARIA CIVIL

O projeto envolve alunos do curso de Engenharia Civil da UniFil na elaboração do projeto arquitetônico da nova sede do Batalhão de Choque de Londrina, oferecendo uma vivência prática e profissional. A atividade inclui visitas técnicas, levantamento de necessidades e desenvolvimento do anteprojeto. Promove a integração entre teoria e prática, fortalecendo a formação acadêmica dos estudantes. Além de beneficiar a comunidade militar, divulga a importância social e técnica dos cursos de Engenharia.

Coordenador: : MS. CAROLINA ALVES DO NASCIMENTO ALVIM

Professores: ESP. KLISSIA SIENA ZANON BRAGUETO

AS BUILT DO INSTITUTO ROBERTO MIRANDA

ENGENHARIA CIVIL

O projeto visa atender o Instituto Roberto Miranda de Londrina, envolvendo alunos de Engenharia Civil na elaboração de um projeto "As Built" com base em levantamento de campo. Proporciona aos estudantes experiência prática profissional, simulando o atendimento a um cliente real. O trabalho inclui o registro técnico das modificações realizadas em obras ou reformas. Promove a aplicação prática dos conhecimentos acadêmicos na comunidade. Contribui para o fortalecimento da formação profissional e da extensão universitária.

Coordenador: MS. CAROLINA ALVES DO NASCIMENTO ALVIM

Professores: ESP. KLISSIA SIENA ZANON BRAGUETO

PARADA EDUCATIVA

PEDAGOGIA - EAD

O projeto propõe o desenvolvimento e distribuição de folders informativos sobre transtornos e dificuldades de aprendizagem nas escolas do município dos alunos. Busca conscientizar a comunidade escolar sobre a importância da inclusão social e educacional, promovendo o entendimento das diferenças no processo de aprendizagem. Estimula os estudantes a relacionarem teoria e prática docente, fortalecendo sua formação profissional. Contribui para a difusão do conhecimento e valorização da educação inclusiva.

Coordenador: POS-DOC - LUANA PAGANO PERES MOLINA MS.- ERICA JAMAL DA SILVA ALDA

Professores: MS ERICA JAMAL DA SILVA ALDA

POSSE RESPONSÁVEL DOS ANIMAIS DOMÉSTICOS

MEDICINA VETERINÁRIA

O projeto promove a educação em saúde e bem-estar animal junto à comunidade de Londrina, enfatizando a adoção e os cuidados com os animais. Envolve alunos de Medicina Veterinária e estudantes do ensino fundamental em atividades interativas e educativas. Busca divulgar as áreas de atuação do médico-veterinário e conscientizar sobre doenças zoonóticas e higiene sanitária. Estimula a integração entre universidade e comunidade. Contribui para a formação cidadã e o desenvolvimento social por meio da saúde única.

Coordenador: DR. JULIANE RIBEIRO

Professores: DR. JULIANE RIBEIRO

PRINCIPAIS ZONÓSES EM ANIMAIS DOMÉSTICOS

MEDICINA VETERINÁRIA

O projeto tem como foco o estudo das principais zoonoses que afetam animais domésticos, destacando sua relevância para a saúde pública e a saúde única. Busca compreender o papel do médico-veterinário no controle, prevenção e profilaxia dessas doenças. Aborda os agentes etiológicos, formas de transmissão e riscos sanitários. Promove a conscientização sobre a inter-relação entre saúde animal e humana. Contribui para a formação de profissionais capacitados no combate às doenças zoonóticas.

Coordenador: MS. RICARDO GONCALVES

Professores: DR. FERNANDO PEREIRA DOS SANTOS

PROJETO DE INICIAÇÃO À PESQUISA - GRUPO DE ESTUDOS SOBRE DIREITO PENAL E DIREITO PROCESSUAL PENAL

DIREITO

O projeto propõe a iniciação à pesquisa para alunos de Direito da UniFil, com foco em Direito Penal e Processual Penal. Envolve a produção de artigos acadêmicos sobre temas contemporâneos, culminando na criação de um e-book. Busca incentivar a pesquisa científica e o aprofundamento jurídico diante das demandas sociais locais.

Coordenador: DRª - FRANCIELLE CALEGARI ARANEGA GARCIA MS. THIAGO CESAR GIAZZI

Professores: MS - ALINE MARA LUSTOZA FEDATO MS - ERIKA FERNANDA TANGERINO HERNANDEZ MS - VINICIUS BONALUMI CANESIN

PROJETO DE INICIAÇÃO À PESQUISA: DIREITO PRIVADO E DIREITO PROCESSUAL CIVIL

DIREITO

O projeto promove a iniciação à pesquisa para alunos de Direito da UniFil, com foco em Direito Privado e Processual Civil. Envolve a produção de artigos acadêmicos sobre temas atuais das áreas civil, empresarial e do consumidor. Os trabalhos serão reunidos em um e-book, fortalecendo a pesquisa e a prática jurídica.

Coordenador: DR. ANDERSON AZEVEDO MS - THIAGO CESAR GIAZZI

Professores: MS. - LOREANNE MANUELLA DE CASTRO FRANCA ESP - FREDERICO LUIZ MASSARO

PROJETO DE EXTENSÃO: ORIENTAÇÕES JURÍDICAS À COMUNIDADE DA IGREJA PRESBITERIANA CENTRAL DE LONDRINA

DIREITO

O projeto de extensão busca prestar orientações jurídicas às famílias que frequentam a Igreja Presbiteriana Central de Londrina, abordando temas como Direito de Família, da Mulher, da Criança, do Trabalho e do Consumidor. A proposta é oferecer atendimento informativo e consultivo, com caráter educacional e comunitário. O projeto reforça a integração entre a UniFil e a comunidade, valorizando o papel histórico da instituição religiosa. Além disso, proporciona aos alunos experiência prática e formação cidadã no campo jurídico.

Coordenador: DR. ANDERSON AZEVEDO MS - THIAGO CESAR GIAZZI MS. IVO MARCOS DE OLIVEIRA TAUIL

Professores: ESP. GISLAINE APARECIDA GOBETI MAZUR ESP. FREDERICO LUIZ MASSARO

PROJETO ARQUITETÔNICO DO NOVO CENTRO DE TREINAMENTO DO 5º BATALHÃO DA POLÍCIA MILITAR DE LONDRINA

ENGENHARIA CIVIL

O projeto envolve alunos de Engenharia Civil da UniFil na elaboração do projeto arquitetônico do novo Centro de Treinamento do 5º Batalhão da Polícia Militar de Londrina. A iniciativa oferece experiência prática profissional, aproximando teoria e realidade de mercado. Além disso, contribui para o fortalecimento da parceria entre universidade e comunidade militar.

Coordenador: : ESP. KLISSIA SIENA ZANON BRAGUETO

Professores: ESP. KLISSIA SIENA ZANON BRAGUETO

ZOONOSES: UM MOMENTO DE DIVULGAÇÃO

MEDICINA VETERINÁRIA

O projeto tem como foco o estudo das principais zoonoses e a conscientização da população sobre os riscos e formas de prevenção dessas doenças. Busca reconhecer os problemas de saúde pública relacionados às zoonoses e destacar o papel do médico-veterinário no controle e profilaxia. A iniciativa visa identificar agentes etiológicos, formas de transmissão e riscos epidemiológicos, promovendo educação sanitária. Assim, contribui para a proteção da saúde humana e animal dentro do conceito de Saúde Única.

Coordenador: DR. CAMILA REGINA BASSO

Professores: DR. CAMILA REGINA BASSO

Fonte: Projetos protocolados junto a Pró-Reitoria de Extensão e Iniciação Científica

PROJETOS DE
**EXTENSÃO E
INICIAÇÃO
A PESQUISA**

 **UniFil**

PROJETOS DE EXTENSÃO

PROJETO DE ROBÓTICA: INTRODUÇÃO ÀS BASES DA ROBÓTICA SEM PROJETO NA PASTA

CIÊNCIA DA COMPUTAÇÃO

O projeto visa introduzir os alunos aos conceitos fundamentais da robótica, explorando a relação entre hardware e software em sistemas automatizados. Por meio de atividades práticas com kits educacionais, como o RoboCore, os estudantes irão montar e programar robôs capazes de responder a estímulos do ambiente. A proposta busca desenvolver habilidades em montagem, programação e integração de sensores e atuadores. Além disso, incentiva o aprendizado colaborativo e a resolução de problemas práticos. O foco está em proporcionar uma experiência gradual e acessível de iniciação à robótica.

Coordenador: MS. SERGIO AKIO TANAKA

Professores: MS. TANIA CAMILA KOCHMANSCKY GOULART MS. LUIS CARLOS DE ALBUQUERQUE SILVA

DIREITO EM AÇÃO: JUSTIÇA SEM FRONTEIRAS

DIREITO

O projeto de extensão tem como objetivo integrar teoria e prática jurídica, preparando os alunos de Direito para os desafios da advocacia e do exame da OAB. Oferece atendimento jurídico gratuito à comunidade carente de Londrina em áreas como Direito Civil, Familiar e do Consumidor. Proporciona aos estudantes experiência prática, ética e social, desenvolvendo habilidades técnicas e interpessoais. Além de formar profissionais mais conscientes, o projeto fortalece a relação entre universidade e sociedade, promovendo a justiça social.

Coordenador: DR. OSMAR VIEIRA DA SILVA

Professores: ESP. FREDERICO LUIZ MASSARO

DIREITO EM AÇÃO: JUSTIÇA SEM FRONTEIRAS

NUTRIÇÃO

O projeto busca promover a ética e a responsabilidade profissional entre estudantes e docentes do curso de Nutrição. Visa divulgar e discutir as diretrizes do CFN e CRN, fortalecendo a integração entre academia, comunidade e conselhos de classe. Também incentiva a conscientização sobre o exercício legal e ético da profissão.

Coordenador: MS. LUCIEVELYN MARRONE

Professores: MS. LUCIEVELYN MARRONE

EDUCAÇÃO FÍSICA NA REDE

EDUCAÇÃO FÍSICA - presencial e EAD

O projeto visa divulgar as ações do curso de Educação Física por meio do Instagram, oferecendo dicas, vídeos e orientações à comunidade. Busca aproximar o curso do público jovem, promovendo saúde e interação através das redes sociais. Também tem como foco capacitar os alunos em marketing digital e fortalecer a imagem do curso na comunidade.

Coordenador: MS RICARDO GONCALVES

Professores: MS RICARDO GONCALVES

RESTAURANDO LONDRINA - PRÁTICAS DE JUSTIÇA RESTAURATIVA

DIREITO PSICOLOGIA

O projeto Restaurando Londrina busca disseminar a Justiça Restaurativa em diversos contextos da cidade. É dividido em cinco grupos de atuação: ações sociais, adolescentes e adultos em conflito com a lei, prevenção à violência contra a mulher e prevenção à violência nas escolas. Cada grupo desenvolve atividades práticas e teóricas voltadas à conscientização, acolhimento e transformação social. O projeto promove palestras, rodas de conversa, estudos e ações comunitárias em instituições e escolas públicas. Seu propósito é fortalecer a comunidade, priorizando a reparação de danos e a restauração das relações sociais.

Coordenador: MS. JOÃO RICARDO ANASTÁCIO DA SILVA

Professores: MS. VINICIUS BONALUMI CANESIN MS.MARIANI BORTOLOTTI FIUMARI

PROJETO DOUTORES DA BELEZA

ESTÉTICA E COSMÉTICA EaD

O projeto oferece serviços de saúde, beleza e bem-estar à comunidade, com foco nas minorias sem acesso a esses atendimentos. Promove ações como cortes de cabelo, massagens e cuidados estéticos, unindo teoria e prática acadêmica. Busca melhorar a qualidade de vida e reduzir desigualdades sociais por meio da responsabilidade social.

Coordenador: MS. MYLENA CRISTINA DORNELLAS

Professores: MS. MYLENA CRISTINA DORNELLAS MS. ROBERTA CHAVES PENCO AMORESE MS. TALITA OLIVEIRA DA SILVA

PROJETO MÃOS QUE CONFORTAM.

ESTÉTICA E COSMÉTICA EaD

O projeto busca integrar estudantes de Estética e Cosmética ao trabalho em equipe em unidades de Cuidados Paliativos (CP), promovendo o bem-estar de pacientes com doenças graves. Propõe o uso de terapias alternativas, como a massagem relaxante, para aliviar o sofrimento físico e emocional. Valoriza uma visão integral do ser humano, unindo aspectos físicos, psíquicos e sociais. O projeto também beneficia os profissionais de saúde, promovendo equilíbrio e cuidado mútuo. Assim, reforça a importância do cuidado humanizado e multiprofissional na área da saúde.

Coordenador: MS. MYLENA CRISTINA DORNELLAS

Professores: MS. MYLENA CRISTINA DORNELLAS MS. ROBERTA CHAVES PENCO AMORESE MS. TALITA OLIVEIRA DA SILVA MS. FRANCIELE CRUZ ROCKER DOS SANTOS

AUXÍLIO TÁTICO RIO GRANDE DO SUL

ADMINISTRAÇÃO CIÊNCIAS CONTÁBEIS

O projeto tem como objetivo arrecadar e distribuir doações para as vítimas das enchentes no Rio Grande do Sul, por meio de parcerias com empresas e instituições religiosas. Além de promover solidariedade e agilidade na ajuda, a ação permite que os alunos desenvolvam competências em gestão, organização e trabalho em equipe. Trata-se de uma iniciativa que une aprendizado prático e responsabilidade social.

Coordenador: MS. MATHEUS TOLEDO BECHARA

Professores: MS. BERNADETE DE LOURDES DA SILVA FERREIRA MS. MATHEUS TOLEDO BECHARA

AVALIAÇÃO DO ESTADO NUTRICIONAL E FUNÇÃO FÍSICA DE IDOSOS RESIDENTES EM INSTITUIÇÃO DE LONGA PERMANÊNCIA

DIREITO

O projeto tem como objetivo avaliar o estado nutricional e a função física de idosos residentes em uma instituição de longa permanência em Rolândia/PR. Busca identificar aceitação alimentar, fatores relacionados à desnutrição e presença de sarcopenia. A iniciativa contribui para o diagnóstico precoce e melhoria da qualidade de vida dessa população.

Coordenador: MS. UCIEVELYN MARRONE

Professores: MS. LORIANE RODRIGUES DE LIMA COSTA GODINHO

UNIVIDAS - PROGRAMA DE PSICOLOGIA INTEGRATIVA

ESTÉTICA E COSMÉTICA NUTRIÇÃO FISIOTERAPIA TEOLOGIA ED. FÍSICA DIREITO

O projeto, proposto por docentes do curso de Psicologia da UniFil, visa promover a saúde mental dos colaboradores da instituição e do Colégio Londrinense. Envolve a integração de vários cursos, como Nutrição, Fisioterapia, Direito e Educação Física, em ações voltadas ao bem-estar. Busca desenvolver competências socioemocionais e incentivar o autoconhecimento dos participantes. As atividades abordam cuidados com o corpo, mente, relações e espiritualidade. O projeto contribui para uma vida equilibrada e de melhor qualidade emocional e social.

Coordenador: MS. MARINEZ TERRA ALVES FERREIRA MS. ANA ALICE FUGIMOTO SARUWATARI

Professores: MS. MYLENA CRISTINA DORNELLAS MS. LUCIEVELYN MARRONE MS. HELOÍSA FREIRIA TSUKAMOTO MS. EMERSON CLAUDIO MILDENBERG MS. RICARDO GONCALVES THIAGO CESAR GIAZZI

ENVELHECÊNCIA: PROMOVENDO O ENVELHECIMENTO ATIVO.

EDUCAÇÃO FÍSICA EAD

O projeto visa promover a saúde e autonomia da população idosa por meio de atividades físicas e terapias manuais, como a liberação miofascial. Busca melhorar a capacidade funcional, prevenir fragilidades e favorecer o bem-estar psicossocial. Envolve também a formação prática de alunos de Educação Física, qualificando-os para atuar com esse público. As ações incluem avaliações físicas, prescrição de exercícios e suporte a pesquisas. O projeto contribui para um envelhecimento ativo e saudável, beneficiando tanto idosos quanto a comunidade acadêmica.

Coordenador: DR. SILVANA CARDOSO DE SOUZA

Professores: DR. HELOISA HELENA TÓFOLI VIEIRA MACHADO

ECOSSISTEMA DE TECNOLOGIA E INOVAÇÃO DA UNIFIL

CIÊNCIA DA COMPUTAÇÃO ENGENHARIA DE SOFTWARE

O projeto busca integrar ciência, tecnologia e comunidade, promovendo a divulgação científica e a aplicação prática do conhecimento acadêmico. Apoia o desenvolvimento de soluções tecnológicas inovadoras, como aplicativos e projetos de extensão. Seu objetivo é fortalecer o avanço científico, educacional e social por meio da colaboração entre academia e sociedade.

Coordenador: MS. SERGIO AKIO TANAKA DR. LEANDRO HENRIQUE MAGALHÃES

Professores: MS. SIMONE SAWASAKI TANAKA MS. TANIA CAMILA KOCHMANSKY GOULART MS. JOÃO VITOR DA COSTA ANDRADE MS. RICARDO PETRI SILVA

DIREITO DAS CRIANÇAS E ADOLESCENTES: INFORMAR, EDUCAR E DEFENDER.

DIREITO

O projeto de extensão tem como objetivo oferecer orientações jurídicas gratuitas às famílias que frequentam a Igreja Presbiteriana Central de Londrina. As ações abrangem áreas como Direito de Família, da Mulher, da Criança e do Consumidor. A iniciativa é conduzida por alunos e docentes do curso de Direito, com caráter educacional e consultivo. Além de auxiliar a comunidade, o projeto fortalece a formação prática e social dos acadêmicos.

Coordenador: DR. ANDERSON DE AZEVEDO MS. IVO MARCOS DE OLIVEIRA TAUIL MS. THIAGO CESAR GIAZZ

Professores: MS. MYLENA CRISTINA DORNELLAS MS. ROBERTA CHAVES PENCO AMORESE MS. TALITA OLIVEIRA DA SILVA

Fonte: Projetos protocolados junto a Pró-Reitoria de Extensão e Iniciação Científica

PROJETOS DE PESQUISA

FREQUÊNCIA DE PARASITOSE EM CÃES E GATOS ATENDIDOS NO HOSPITAL VETERINÁRIO UNIFIL DE 2018 A 2022.

MEDICINA VETERINÁRIA

O projeto busca identificar parasitas intestinais de caráter zoonótico em cães e gatos atendidos no Hospital Veterinário da UniFil entre 2018 e 2022. Por meio da análise de laudos parasitológicos, pretende correlacionar sintomas gastrointestinais aos parasitas detectados. A pesquisa visa prevenir a disseminação de zoonoses e promover a saúde animal e humana.

Coordenador: DR. KARINA MARIA BASSO DE OLIVEIRA

Professor: DR. CAMILA REGINA BASSO

DETERMINAÇÃO DE SARCOPENIA EM PACIENTES ONCOLÓGICOS INTERNADOS PARA CIRURGIA

NUTRIÇÃO

O projeto investiga a prevalência de sarcopenia em pacientes oncológicos internados no Hospital do Câncer de Londrina, como parte do doutorado da docente Loriane Godinho. Busca analisar a associação entre diagnóstico de câncer e sarcopenia, considerando faixa etária e gênero. A pesquisa tem aprovação ética e apoio institucional. A sarcopenia, caracterizada pela perda de massa e força muscular, impacta negativamente o tratamento e a sobrevida de pacientes com câncer. O estudo visa contribuir para melhorar o prognóstico e a qualidade de vida desses indivíduos.

Coordenador: MS. SERGIO AKIO TANAKA

Professores: ESP. JOAO VITOR DA COSTA ANDRADE

AUTOMAÇÃO DE LABORATÓRIOS UNIFIL

CIÊNCIA DA COMPUTAÇÃO ENGENHARIA DE SOFTWARE

O projeto propõe a criação de uma sala de aula inteligente na UniFil, voltada especialmente aos cursos de tecnologia, com automação de cortinas, luzes, ar-condicionado e televisão. A iniciativa busca modernizar o ambiente educacional, proporcionando conforto, praticidade e inspiração a alunos e professores. Além de promover um ensino mais dinâmico, a sala servirá como ferramenta demonstrativa de inovação tecnológica, aproximando o aprendizado das tendências de automação e smart cities.

Coordenador: MS. SERGIO AKIO TANAKA

Professores: ESP. JOAO VITOR DA COSTA ANDRADE

HU PROJETO VR PARA CONSCIENTIZAÇÃO

CIÊNCIA DA COMPUTAÇÃO ENGENHARIA DE SOFTWARE

O projeto propõe o desenvolvimento de uma experiência educativa em Realidade Virtual (VR) para crianças de 4 a 12 anos, com foco na prevenção de acidentes domésticos, especialmente queimaduras. Por meio de cenários simulados e interativos, as crianças aprendem a diferenciar ações seguras de comportamentos perigosos em casa. A iniciativa busca promover conscientização de forma lúdica e imersiva, reduzindo riscos e incentivando atitudes seguras. Além disso, utiliza a tecnologia VR como ferramenta pedagógica inovadora, aumentando o engajamento e a aprendizagem.

Coordenador: MS. SERGIO AKIO TANAKA

Professores: ESP. JOAO VITOR DA COSTA ANDRADE

CARÊNCIA DE CONHECIMENTOS DE EDUCAÇÃO FINANCEIRA NA EDUCAÇÃO BÁSICA: CONSEQUÊNCIAS SENTIDAS POR ESTUDANTES NA ÁREA DE MARKETING DIGITAL E GESTÃO.

CIÊNCIAS CONTÁBEIS ADMINISTRAÇÃO DE EMPRESAS MARKETING DIGITAL

O projeto tem como objetivo investigar os efeitos da falta de educação financeira na educação básica, analisando como essa carência pode impactar a qualidade de vida dos jovens. A pesquisa busca compreender a importância da educação financeira e identificar atividades e práticas desenvolvidas nas redes pública e privada. Além disso, pretende destacar os desafios e consequências da ausência de orientação financeira. A iniciativa justifica-se pela necessidade de formar cidadãos mais conscientes e preparados para o planejamento financeiro pessoal e social.

Coordenador: MS. THALITA JULIANA FRANCA VAZ MS. MATHEUS TOLEDO BECHARA

Professores: MS. BERNADETE DE LOURDES DA SILVA FERREIRA

PERCEPÇÃO E DIFICULDADES DE FISIOTERAPEUTAS DA ATENÇÃO PRIMÁRIA À SAÚDE NO TRATAMENTO DE MULHERES COM INCONTINÊNCIA URINÁRIA

FISIOTERAPIA

O projeto propõe um estudo qualitativo com fisioterapeutas da Atenção Primária à Saúde (APS) que atuam no Núcleo de Apoio à Saúde da Família, investigando suas percepções e dificuldades no atendimento de mulheres com incontinência urinária (IU). A pesquisa aplicará questionários sobre rotinas, condutas e desafios enfrentados. Busca-se analisar os recursos disponíveis e as barreiras existentes no tratamento fisioterapêutico da IU. O estudo destaca a falta de capacitação e infraestrutura adequada como fatores que comprometem a qualidade do atendimento. Visa, por fim, subsidiar ações de capacitação e melhoria dos serviços fisioterapêuticos na APS.

Coordenador: MS. HELOÍSA FREIRIA TSUKAMOTO

Professores: DR. CRISTHIANE YUMI YONAMINE

EFICÁCIA DA FISIOTERAPIA NA INCONTINÊNCIA URINÁRIA E DIS-PAREUNIA APÓS TRATAMENTO NEOPLÁSICO DE MULHERES COM CÂNCER DE COLO DE ÚTERO: UMA SÉRIE DE CASO

FISIOTERAPIA

O projeto tem como objetivo analisar a eficácia da fisioterapia no tratamento da incontinência urinária e dispareunia em mulheres que passaram por quimioterapia para câncer de colo de útero. A pesquisa será realizada presencialmente na Clínica de Fisioterapia da UniFil, em Londrina. Busca-se também avaliar a qualidade de vida dessas mulheres após o tratamento oncológico. O estudo pretende contribuir para o aperfeiçoamento de protocolos fisioterapêuticos voltados às complicações do assoalho pélvico. A relevância está em desenvolver estratégias terapêuticas integradas que promovam melhor reabilitação e bem-estar.

Coordenador: MS. HELOÍSA FREIRIA TSUKAMOTO

Professores: DR. CRISTHIANE YUMI YONAMINE

INTELIGÊNCIA ARTIFICIAL

CIÊNCIA DA COMPUTAÇÃO

O projeto propõe investigar o uso de algoritmos de Inteligência Artificial em sistemas de CRM voltados a cooperativas, visando aprimorar o relacionamento e a fidelização de clientes. A pesquisa utiliza técnicas de Machine Learning e Deep Learning para analisar uma ampla base de dados e identificar padrões de comportamento. Busca-se desenvolver um sistema de CRM inteligente e eficiente, capaz de gerar insights estratégicos para decisões empresariais. O estudo também avaliará a eficácia dos modelos aplicados e suas limitações. Por fim, pretende-se propor melhorias em marketing, personalização de serviços e atendimento ao cliente.

Coordenador: DR. KARINA MARIA BASSO DE OLIVEIRA
Professor: DR. CAMILA REGINA BASSO

DO CAMPO À MESA: UM CONTEXTO DE SAÚDE ÚNICA

MEDICINA VETERINÁRIA

O projeto tem como foco avaliar contaminantes presentes em alimentos e amostras ambientais, desde a produção até o consumo, dentro do conceito de Saúde Única (animal, humana e ambiental). Serão analisadas amostras lácteas, cárneas, vegetais e ambientais, identificando agentes microbiológicos e parasitológicos. A pesquisa também aplicará questionários epidemiológicos para investigar fatores de risco na contaminação alimentar. Além disso, serão realizadas ações educativas voltadas à conscientização da população sobre higiene e prevenção de doenças. O projeto busca integrar a universidade e sociedade na promoção da segurança alimentar e da saúde pública.

Coordenador: MS. FERNANDA PINTO FERREIRA
Professor: MS. HIGO FORLAN AMARAL MS. FERNANDA PINTO FERREIRA MS. FELIPPE DANYEL CARDOSO MARTINS MS. JOSÉ VICTOR PRONIEVICZ BARRETO

IDENTIFICAÇÃO DA MUTAÇÃO DO GENE BRAF V600E PELA PCR-RFLP PARA POSSÍVEL DIAGNÓSTICO OU TRATAMENTO DE CÂNCER NA REGIÃO NORTE DO PARANÁ

BIOMEDICINA FARMÁCIA ENFERMAGEM

O projeto tem como objetivo identificar a mutação do gene BRAF V600E em diferentes tipos de câncer, como carcinoma papilífero da tireoide, melanoma metastático e gliomas, utilizando a técnica PCR-RFLP. A proposta busca implantar esse método na região norte do Paraná, oferecendo um diagnóstico mais rápido e acessível para laboratórios de anatomia patológica. A detecção dessa mutação é fundamental para o prognóstico e definição do tratamento oncológico. O estudo também visa reduzir a dependência de exames terceirizados, fortalecendo a capacidade local de diagnóstico molecular.

Coordenador: MS. CAROLINA BATISTA ARIZA TAMAROZZ
Professores: MS. ANELISE FRANCIOSI MS. ALBERTO YOICHI SAKAGUCHI

TREINAMENTO CONCORRENTE: A ORDEM DOS TREINAMENTOS PODE INFLUENCIAR NA COMPOSIÇÃO CORPORAL?

EDUCAÇÃO FÍSICA

O projeto investiga os efeitos da ordem dos exercícios aeróbicos e resistidos no treinamento concorrente sobre a perda de gordura corporal e o ganho de massa muscular em indivíduos com obesidade. Busca compreender as respostas fisiológicas decorrentes das diferentes sequências de treino. Considera que a combinação de exercícios e dieta é essencial no tratamento da obesidade. A pesquisa pretende identificar qual modelo de treino gera melhores resultados na composição corporal. Assim, contribui para otimizar programas de emagrecimento e saúde metabólica.

Coordenador: DR. EDIRLEY GUIMARAES DE SOUZA

Professores: MS. HELOISA GALDINO GUMIEIRO RIBEIRO

CONTROLE DE GESTÃO DE CONHECIMENTO PARA ARRANJOS PRODUTIVOS LOCAIS

CIÊNCIA DA COMPUTAÇÃO ENGENHARIA DE SOFTWARE

O projeto visa criar uma plataforma online para aprimorar a comunicação e o compartilhamento de informações no Arranjo Produtivo Local de TIC do Paraná. A iniciativa busca centralizar dados, promover colaboração e aumentar o engajamento entre os membros. Com isso, espera-se fortalecer a integração e a eficiência das atividades do setor.

Coordenador: MS. SERGIO AKIO TANAKA

Professores: ESP. JOAO VITOR DA COSTA ANDRADE

APP STORE UNIFIL

CIÊNCIA DA COMPUTAÇÃO ENGENHARIA DE SOFTWARE

O projeto AppStore Computação UniFil propõe uma plataforma online para divulgar aplicativos desenvolvidos por alunos de Computação da UniFil. A iniciativa fortalece a integração entre universidade e sociedade, demonstrando o impacto prático da tecnologia. Além disso, valoriza a inovação e o aprendizado aplicado pelos estudantes.

Coordenador: MS. HELOÍSA FREIRIA TSUKAMOTO

Professores: DR. CRISTHIANE YUMI YONAMINE

MULHER PLENA

CIÊNCIA DA COMPUTAÇÃO ENGENHARIA DE SOFTWARE

O projeto Mulher Plena propõe o desenvolvimento de uma plataforma digital de apoio a mulheres em situação de violência, oferecendo acolhimento e orientação profissional. A iniciativa busca promover autonomia e capacitação para que essas mulheres superem o ciclo de violência. Seu objetivo é reduzir a incidência de casos e favorecer a reinte-

Coordenador: MS. SERGIO AKIO TANAKA

Professores: ESP. JOAO VITOR DA COSTA ANDRADE

A AUTONOMIA PRIVADA FRENTE ÀS TECNOLOGIAS APLICADAS AOS CONTRATOS.

DIREITO

O projeto propõe uma iniciação à pesquisa na área de Direito Privado e Processual Civil, analisando como a inteligência artificial influencia a autonomia da vontade nos contratos. Busca-se produzir artigos acadêmicos sobre os impactos jurídicos dessas tecnologias, resultando na publicação de um e-book com os estudos desenvolvidos.

Coordenador: DR. ANDERSON DE AZEVEDO MS. THIAGO CESAR GIAZZI

Professor: MS. LOREANNE MANUELLA DE CASTRO FRANCA ESP. FREDERICO LUIZ MASSARO

APLICAÇÃO DE TÉCNICAS DE INTELIGÊNCIA ARTIFICIAL EM PROBLEMAS DE RESTRIÇÃO DE HORÁRIOS UNIVERSITÁRIOS.

CIÊNCIA DA COMPUTAÇÃO ENGENHARIA DE SOFTWARE ANÁLISE E DESENVOLVIMENTO DE SISTEMAS CIÊNCIA DE DADOS E INTELIGÊNCIA ARTIFICIAL ENGENHARIA DE SOFTWARE

O projeto propõe o desenvolvimento de um sistema automatizado de agendamento universitário utilizando técnicas de inteligência artificial, algoritmos de otimização e aprendizado de máquina. O objetivo é gerar horários eficientes e equilibrados, considerando restrições como disponibilidade de professores e capacidade de salas. A pesquisa envolve análise das restrições, desenvolvimento de algoritmos e criação de um protótipo funcional. Com isso, busca-se melhorar a gestão acadêmica e a satisfação de alunos e docentes.

Coordenador: MS. SERGIO AKIO TANAKA

Professor: ESP. JOÃO VITOR DA COSTA ANDRADE ESP. RICARDO PETRI SILVA

EFICÁCIA DA FISIOTERAPIA NA DISPAREUNIA, FUNÇÃO MUSCULAR DO ASSOALHO PÉLVICO E QUALIDADE DE VIDA EM MULHERES COM ENDOMETRIOSE.

FISIOTERAPIA

O projeto consiste em um ensaio clínico não controlado que investiga os efeitos da cinesioterapia na dispneúria e função muscular do assoalho pélvico em mulheres com endometriose. Serão avaliadas a qualidade de vida, força muscular e dor antes e após o protocolo de exercícios. A endometriose é uma condição crônica que causa dor pélvica, infertilidade e impacto negativo no bem-estar. O estudo busca demonstrar como a fisioterapia pode auxiliar na reabilitação e melhora dos sintomas.

Coordenador: MS. HELOÍSA FREIRIA TSUKAMOTO

Professores: DR. CRISTHIANE YUMI YONAMINE

A EFICÁCIA DA FISIOTERAPIA NA PREVENÇÃO DE LACERAÇÕES PERINEAIS DURANTE O TRABALHO DE PARTO.

FISIOTERAPIA

O projeto consiste em um ensaio clínico não controlado que busca avaliar a eficácia de um protocolo fisioterapêutico no terceiro trimestre da gestação para prevenir lacerações perineais durante o parto. Serão analisadas técnicas como massagem perineal e o uso do dispositivo Epi-No®, comparando seus efeitos na extensibilidade muscular e na redução de lesões. A fisioterapia pélvica atua no preparo do assoalho pélvico, promovendo relaxamento e prevenção de traumas. O estudo visa comprovar e integrar diferentes intervenções fisioterapêuticas, contribuindo para a melhoria da saúde materna e segurança do parto.

Coordenador: MS. HELOÍSA FREIRIA TSUKAMOTO

Professores: DR. CRISTHIANE YUMI YONAMINE

DETERMINAÇÃO DE SUBTIPOS DE CPV-2 IDENTIFICADOS EM AMOSTRAS DE FEZES DE CÃES DE LONDRINA

MEDICINA VETERINÁRIA

O projeto tem como objetivo identificar e analisar os genótipos do parvovírus canino (CPV-2) presentes em cães com diarreia na cidade de Londrina. Por meio de técnicas de biologia molecular (PCR e sequenciamento genético), busca-se compreender a circulação das diferentes cepas virais. Os resultados contribuirão para estudos epidemi-

Coordenador: DR. JULIANE RIBEIRO

Professores: DR. JULIANE RI-

INVESTIGAÇÃO MOLECULAR DA INFECÇÃO POR PARAMIXOVÍRUS EM EQUÍDEOS DA REGIÃO DO NORTE DO PARANÁ

MEDICINA VETERINÁRIA

O projeto tem como objetivo investigar a presença de Paramixovírus em equídeos da região norte do Paraná por meio da técnica molecular RT-PCR. As amostras de urina serão coletadas de forma não invasiva e analisadas no Laboratório de Virologia Animal da UEL. A pesquisa também busca sequenciar os produtos obtidos e correlacionar dados clínicos dos animais com a infecção viral. O estudo pretende contribuir para o conhecimento epidemiológico desses agentes no Brasil, ainda pouco investigados.

Coordenador: DR. JULIANE RIBEIRO

Professores: MS. MARCELA LUCAS DE LIMA DR. JULIANE RIBEIRO

GASTRONOMIA E PATRIMÔNIO CULTURAL LONDRINENSE

GASTRONOMIA

O projeto tem como objetivo identificar e valorizar as influências negras, indígenas e regionais na gastronomia de Londrina, promovendo o reconhecimento dessas culturas no patrimônio imaterial da cidade. Por meio de mapeamentos e registros culinários, será elaborado um inventário cultural seguindo as diretrizes do IPHAN. Também será produzido um livro de receitas com análises históricas e culturais, celebrando a diversidade gastronômica local. A pesquisa busca fortalecer a identidade cultural londrinense e ampliar a inclusão

Coordenador: DR. LEANDRO HENRIQUE MAGALHÃES ESP. PAULO VITOR MENDONÇA GUEDES

Professores: ESP. PAULO VITOR MENDONÇA GUEDES

CONFIABILIDADE TEST-RETEST DA FLEXIBILIDADE MUSCULAR DE MEMBROS INFERIORES EM ATLETAS DE FUTSAL COM E SEM HISTÓRICO DE LESÕES NO QUADRIL

FISIOTERAPIA

O projeto, vinculado ao Mestrado em Ciências da Reabilitação da UEL, investiga a confiabilidade e validade de testes de flexibilidade dos músculos adutores de quadril (PHA e PHA90º) em atletas de futebol e futsal, masculinos e femininos. O estudo busca relacionar a flexibilidade com histórico de lesões e rigidez articular em atletas que utilizam predominantemente os membros inferiores. A pesquisa também analisa diferenças entre gêneros e avalia o impacto da flexibilidade na prevenção de dores e lesões. Os resultados contribuirão para o aprimoramento do monitoramento clínico e do desempenho esportivo.

Coordenador: ESP. DAVI ALAN ALVES

Professores: MS. HELOÍSA FREIRIA TSUKAMO-

MARKETING DIGITAL E O ENGAJAMENTO SOBRE EDUCAÇÃO FINANCEIRA NA EDUCAÇÃO BÁSICA

CIÊNCIAS CONTÁBEIS MARKETING DIGITAL

O projeto busca identificar as contribuições do marketing digital na disseminação do conhecimento sobre educação financeira entre alunos da educação básica. A pesquisa bibliográfica pretende analisar como estratégias digitais podem engajar estudantes e facilitar o acesso a conteúdos financeiros. O estudo também discute os impactos da falta de educação financeira na qualidade de vida. Além disso, visa propor práticas educativas inovadoras para o ambiente escolar. O projeto contribui para o desenvolvimento de competências e conscientização financeira dos jovens.

Coordenador: MS. MATHEUS TOLEDO BECHARA MS. THALITA JULIANA FRANCA VAZ

Professores: MS. BERNADETE DE LOURDES DA SILVA FERREIRA

PROJETO DE PESQUISA NA ÁREA DE INTELIGÊNCIA ARTIFICIAL PARA PROPORCIONAR O CONCEITO DE INICIAÇÃO CIENTÍFICA PARA OS ALUNOS DOS CURSOS DA COMPUTAÇÃO

CIÊNCIAS EXATAS E DA TERRA

O projeto tem como foco capacitar estudantes em Inteligência Artificial (IA), promovendo a iniciação científica e a aplicação prática de seus métodos em problemas reais enfrentados por empresas. Busca desenvolver habilidades em aprendizado de máquina, visão computacional e análise de dados, por meio de atividades práticas e colaborativas. Além disso, aproxima a academia do setor empresarial, incentivando a criação de soluções inovadoras que aumentem a eficiência organizacional e fortaleçam a formação profissional dos alunos.

Coordenador: RICARDO PETRI SILVA

Professores: PAULO RICARDO TORRES DINIZ



BOLSAS

 **UniFil**



Bolsas

Fundação Araucária

Pesquisa

2023 - 2024

ESTUDO E PADRONIZAÇÃO DOS INDICADORES DE PREPARO DE ALIMENTOS		Nutrição Gastronomia
Orientador	Bolsista	
Ms. Thanise Pitelli de Nigro	Luiza Queirolo Rosa	

EFICÁCIA DA CINESIOTERAPIA NA DOR LOMBAR, NA FORÇA DO ASSOALHO PÉLVICO E NA QUALIDADE DE VIDA EM MULHERES A PARTIR DO PRIMEIRO TRIMESTRE DE GESTAÇÃO		Fisioterapia
Orientador	Bolsista	
Dra Cristhiane Yumi Yanomine	Maiara Monzani Santos	

EFICÁCIA DA FISIOTERAPIA NA DISPAREUNIA E QUALIDADE DE VIDA DE MULHERES COM ENDOMETRIOSE: SÉRIE DE CASOS		Fisioterapia
Orientador	Bolsista	
Dra Cristhiane Yumi	Jeniffer Cristina da Silva	

INTELIGÊNCIA ARTIFICIAL		Ciências da Computação
Orientador	Bolsista	
Ms. Sergio Akio Tanaka	Eron Ponce Pereira	

Pesquisa

2023 - 2024

COMO FICAM OS SENTIMENTOS DOS ALUNOS FRENTE AS QUEIXAS ESCOLARES

Psicologia

Orientador

Profª Jeniffer Carolina de
Souza Melo

Bolsista

José Eduardo de Oliveira Neto

FREQUÊNCIA DE PARASITOSE EM CÃES E GATOS ATENDIDOS NO HOSPITAL VETERINÁRIO UNIFIL DE 2018 A 2022.

**Medicina
Veterinária**

Orientador

Dra Karina Maria Basso

Bolsista

Emanuelle Vitoria Lopes

DO CAMPO À MESA: UM CONTEXTO DE SAÚDE ÚNICA

**Medicina
Veterinária**

Orientador

Dra Fernanda Pinto Ferreira

Bolsista

Isabela Cocenso de Brito Silva
Camila Andressa Bulle

PROJETO ARQUITETÔNICO DA CAPELA DOS PIONEIROS DA IGREJA E. PRESBYTERIANA

**Arquitetura e
Urbanismo**

Orientador

Ms. Carla de Barros Caires Greve

Bolsista

Julia Morais Riviera

Pesquisa

2024 - 2025

**DETERMINAÇÃO DE SARCOPENIA
EM PACIENTES ONCOLÓGICOS
INTERNADOS PARA CIRURGIA**

Nutrição

Orientador

Ma Rejane Caetani

Bolsista

Hellen Thais Costa Pelisser

**APLICAÇÃO TÉCNICAS DE INTELIGÊNCIA
ARTIFICIAL EM PROBLEMAS DE RE-
STRIÇÃO DE HORÁRIOS UNIVERSITÁRIOS**

**Ciências de
Dados e
Inteligência
Artificial**

Orientador

Esp João Vitor da Costa

Bolsista

Gabriel Yuki Silva Koga

**CARÊNCIA DE CONHECIMENTOS DE EDU-
CAÇÃO FINANCEIRA NA EDUCAÇÃO BÁSICA:
CONSEQUÊNCIAS SENTIDAS POR ESTU-
DANTES NA ÁREA DE MARKETING DIGITAL E
GESTÃO.**

**Ciências
Contábeis**

Orientador

Ms Bernadete de Lourdes da
Silva Ferreira Yanomine

Bolsista

Larissa Adriane Pereira Campaci

**EFICÁCIA DA FISIOTERAPIA NA INCONTINÊN-
CIA URINÁRIA E DISPAREUNIA APÓS TRATA-
MENTO NEOPLÁSICO DE MULHERES COM
CÂNCER DE COLO DE ÚTERO: UMA SÉRIE DE
CASO**

Fisioterapia

Orientador

Dr Cristhiane Yumi Yonamine

Bolsista

Emilly Barros Cardoso de Lima

Pesquisa

2024 - 2025

INTELIGÊNCIA ARTIFICIAL

Orientador

Ms. Sergio Akio Tanaka

Bolsista

Sergio Kenji Sawasaki Tanaka

FREQUÊNCIA DE PARASITOSSES EM CÃES E GATOS ATENDIDOS NO HOSPITAL VETERINÁRIO UNIFIL DE 2018 A 2022.

Orientador

Drª Karina Maria Basso

Bolsista

Anna Kézya Marques
Sousa Silva

DO CAMPO À MESA: UM CONTEXTO DE SAÚDE ÚNICA

Orientador

Esp. Amanda Gasparucho Bossi

Bolsista

Giovana Ribeiro Rosa

IDENTIFICAÇÃO DA MUTAÇÃO DO GENE BRAF V600E PELA PCR-RFLP PARA POSSÍVEL DIAGNÓSTICO OU TRATAMENTO DE CÂNCER NA REGIÃO NORTE DO PARANÁ

Orientador

Ms. Carolina Batista Ariza Tamarozzi

Bolsista

Júlia Dutra Laurano

Pesquisa 2024 - 2025

**A AUTONOMIA PRIVADA FRENTE
ÀS TECNOLOGIAS APLICADAS
AOS CONTRATOS.**

Direito

Orientador

Ms. Thiago Cesar Giazzi

Bolsista

Vitória Moraes de Oliveira

**GASTRONOMIA E PATRIMÔNIO CULTURAL
LONDRINENSE**

Gastronomia

Orientador

Esp. Paulo Vitor Mendonça
Guedes Andrade

Bolsista

Sayonara Stefany Armelin

Extensão 2023 - 2024

**RESTAURANDO LONDRINA - PRÁTICAS
DE JUSTIÇA RESTAURATIVA**

Direito

Orientador

Prof. João Ricardo Anastácio
da Silva

Bolsista

Maria Fernanda Capelucci Pereira
Carvalho

**PRÁTICA HOSPITALAR EM MEDICINA
VETERINÁRIA**

**Medicina
Veterinária**

Orientador

Camila Regina Basso

Bolsista

Caio Felipe Silva

Extensão

2024 - 2025

EDUCAÇÃO FÍSICA NA REDE

Educação Física -
presencial e EAD

Orientador

Ms. Ricardo Gonçalves

Bolsista

Nathalia Yume Henrique

DIREITO DAS CRIANÇAS E ADOLESCENTES: INFORMAR, EDUCAR E DEF

Direito

Orientador

Ms. Thiago Cesar Giazzi

Bolsista

Anna Flávia Chiararia Lambert

Incubadora de Startups

UNIFIL INCUBADORA DE STARTUPS

Orientador

Anelise Franciosi

Bolsista

Mariana Marques Bertozzi

UNIFIL INCUBADORA DE STARTUPS

Orientador

Sérgio Akio Tanaka

Bolsista

Felipe Caldeira Akryghti

UNIFIL INCUBADORA DE STARTUPS

Orientador

Sérgio Akio Tanaka

Bolsista

Rafaela Kwinee Silva da Cunha



EVENTOS
INSTITUCIONAIS

 **UniFil**



Relatórios de Eventos 2022

ENCONTRO NACIONAL DE MULADEIROS DO OESTE GOIANO

Solicitante: LUDMILA FRATUCCI BAILONI

24/01/2024 a 27/01/2024

VISITA DO ECOSSISTEMA DE INOVAÇÃO DE LONDRINA - ESTAÇÃO 43 - À UNIFIL

Solicitante: LUDMILA FRATUCCI BAILONI

20/03/2024

AULA ABERTA - TEMA: CONSTRUÇÃO DE PERFIL DO SOLO

Solicitante: GUSTAVO ADOLFO DE FREITAS FREGONEZI

22/03/2024

EVENTO "PLANTÃO RH " - PREFEITURA MUNICIPAL DE LONDRINA

Solicitante: LEANDRO HENRIQUE MAGALHÃES

27/03/2024

AULA INAUGURAL DO CURSO DE ARQUITETURA E URBANISMO.

Solicitante: RAQUEL SALLA MORATO LEITE / FERNANDO ZUIN DE OLIVEIRA

Arquitetura e Urbanismo

28 e 29/03/2024

AULA ABERTA/AULA INAUGURAL - PÓS-GRADUAÇÃO EM MÉTO- DOS AVANÇADOS EM ESTÉTICA

Solicitante: TAYSE ZUCOLOTE OLIVEIRA MACHADO

05 e 06/04/2024

ENCONTRO DE COMITIVAS EM GOIÁS

Solicitante: LUDMILA FRATUCCI BAILONI

Medicina Veterinária

08/04 a 13/04/2024

CURSO CUIDADOS FARMACÊUTICOS NO SERVIÇO DE ADMINIS- TRAÇÃO DE MEDICAMENTOS INJETÁVEIS EM LONDRINA/PR

Solicitante: MYLENA CRISTINA DORNELLAS ALISSANA / ESTER IAKMIU CAMARGO
BASSOLI

Farmácia

12/04/2024

JUSLON - I COMPETIÇÃO DE JURI SIMULADO DE LONDRINA

Solicitante: THIAGO CESAR GIAZZI / ALINE MARA LUSTOZA FEDATO / VINICIUS
BONALUMI CANESIN

Direito

22/04 a 18/05/2024

NUTRIÇÃO: FORMAÇÃO E ATUAÇÃO

Solicitante: LUCIEVELYN MARRONE

Nutrição 27/04/2024

LANÇAMENTO DA INCUBADORA DE ENSINO E APRENDIZAGEM DA UNIFIL

Solicitante: LUDMILA FRATUCCI BAILONI 09/05/2024

40ª SEMANA DE ENFERMAGEM

Solicitante: MICHELLE RIBEIRO CORDEIRO DE SOUZA / FERNANDA PAMELA MACHADO

Enfermagem 15 a 16/05/2024

3º FAÇA BONITO JATAIZINHO - PROTEÇÃO ÀS NOSSAS CRIANÇAS E ADOLESCENTES

Solicitante: EMERSON CLAUDIO MILDENBER

Teologia 17/05/2024

XXXVII CERIMÔNIA PASSAGEM DA LÂMPADA

Solicitante: MICHELLE RIBEIRO CORDEIRO DE SOUZA

Enfermagem 17/05/2024

VII JORNADA DE FISIOTERAPIA DA UNIFIL

Solicitante: HELOÍSA FREIRIA TSUKAMOTO / GIANNA KELREN WALDRICH BISCA RECHE

Fisioterapia 20/05/2024 a 21/05/2024

FORMATURA CURSOS TÉCNICOS ENFERMAGEM E RADIOLOGIA

Solicitante: GABRIELA MARIA GUSMAO DA SILVA / JARBAS FREIRE BARBOSA

Técnico em Enfermagem / Técnico em Radiologia 28/05/2024

XI – CERIMÔNIA PASSAGEM DA LÂMPADA

Solicitante: GABRIELA MARIA GUSMAO DA SILVA

Técnico em Enfermagem 04/06/2024

PALESTRA LEAN SIX SIGMA

Solicitante: SERGIO AKIO TANAKA / ADALBERTO PEREIRA NERIS

Engenharia de Software 10/06/2024

SEMANA ACADÊMICA DE GASTRONOMIA: ETNIAS LONDRINENSES.

Solicitante: PAULO VITOR MENDONCA GUEDES

Gastronomia 24 a 26/06/2024

CURSOS DE FÉRIAS - 24ª EDIÇÃO

Solicitante: LEANDRO HENRIQUE MAGALHÃES 01/07/2024

SEMANA DOS CURSOS DE GESTÃO 2024: EMPREGABILIDADE E INSERÇÃO ESTRATÉGICA NO MERCADO

Solicitante: MATHEUS TOLEDO BECHARA

Administração - Administração de Empresas - Gestão Comercial - Gestão de Recursos Humanos - Logística - Marketing - Processos Gerenciais - EaD 02 e 03/07/2024

SEMANA ACADÊMICA DE CIÊNCIAS CONTÁBEIS E GESTÃO FINANCEIRA

Solicitante: THALITA JULIANA FRANCA VAZ / SÉRGIO AZIZ FERRARETO NEME

Ciências Contábeis / Ciências Contábeis - EaD 22/07 a 25/07/2024

FORMATURA TÉCNICO EM ENFERMAGEM

Solicitante: GABRIELA MARIA GUSMAO DA SILVA

Técnico de Enfermagem 06/08/2024

IV SEMINÁRIO DE CURRICULARIZAÇÃO DA EXTENSÃO

Solicitante: LEANDRO HENRIQUE MAGALHÃES 31/07/2024 A 02/08/2024

O CUIDADO MULTIPROFISSIONAL É O SEGREDO DA LONGEVIDADE

Solicitante: MYLENA CRISTINA DORNELLAS / LUCIEVELYN MARRONE / HELOISA FREIRIA TSUKAMOTO / RICARDO GONCALVES / ANELISE FRANCIOSI -/ANDRESSA MIDORI SAKAI / LARISSA OSETE SOUZA

Biomedicina / Educação Física / Enfermagem / Estética e Cosmética / Farmácia / Fisioterapia / Nutrição / Psicologia 05/08/2024 a 07/08/2024

DIA DOS PAIS - ILECE

Solicitante: LUCIEVELYN MARRONE

Nutrição 08/08/2024

37 ENAPÊGA

Solicitante: LUDMILA FRATUCCI BAILONI KARINA MARIA BASSO

08/08/2024 a 17/08/2024

XII JOGOS INTERCURSO

Solicitante: RICARDO GONCALVES

Educação Física / Educação Física - EaD

12/08/2024 a 22/09/2024

SEMANA DA ARQUITETURA UNIFIL - 2024

Solicitante: RAQUEL SALLA MORATO LEITE FERNANDO ZUIN DE OLIVEIRA

Arquitetura e Urbanismo

19/08/2024 a 23/08/2024

CICLO DE DEBATES: FORMAÇÃO DOCENTE NA CONTEMPORANEIDADE

Solicitante: LEANDRO HENRIQUE MAGALHÃES LUANA PAGANO PERES MOLINA
CAMILA FERNANDES DE LIMA FERREIRA LUANA PAGANO PERES MOLINA

Pedagogia

21/08/2024 a 16/10/2024

MESA REDONDA - ANIVERSÁRIO DE PROFISSÃO DA PSICOLOGIA: DISCUSSÃO COM DIFERENTES ABORDAGENS SOBRE RELACIONAMENTOS NA CONTEMPORANEIDADE

Solicitante: NATHALIA MIEKO NAKAHODO

Psicologia

27/08/2024

SEMANA ACADÊMICA DA EDUCAÇÃO FÍSICA

Solicitante: EDIRLEY GUIMARAES DE SOUZA / RICARDO GONCALVES
HELOISA HELENA TOFOLI / SILVANA CARDOSO DE SOUZA

Educação Física / Educação Física Ead /
Educação Física Licenciatura

29/08/2024

VII JORNADA DE FISIOTERAPIA DA UNIFIL

Solicitante: HELOÍSA FREIRIA TSUKAMOTO / GIANNA KELREN WALDRICH BISCA RECHE

Fisioterapia

20/05/2024 a 21/05/2024

VI SEMANA DE NUTRIÇÃO E COMEMORAÇÃO AO DIA DO NUTRICIONISTA

Solicitante: LUCIEVELYN MARRONE

Nutrição

30/08 a 31/08/2024

VIII SEMANA DA MEDICINA VETERINÁRIA: TERAPIA INTEGRATIVA NA ROTINA PRÁTICA. VII MOSTRA CIENTÍFICA

Solicitante: KARINA MARIA BASSO DE OLIVEIRA / CAMILA REGINA BASSO

Medicina Veterinária

09/09 a 13/09/2024

REUNIÃO COM COORDENADORES - APRESENTAÇÃO PROJETOS DE PÓS-GRADUAÇÃO 2025

Solicitante: MAGALI ROCCO

17/09/2024

XVIII SEMANA TECNOLÓGICA DOS CURSOS DE COMPUTAÇÃO DA UNIFIL

Solicitante: SERGIO AKIO TANAKA

Ciência da Computação

23/09/2024 a 26/09/2024

CURSOS DE FÉRIAS - 24ª EDIÇÃO

Solicitante: LEANDRO HENRIQUE MAGALHÃES

01/07/2024

SIPAT - HOSPITAL ARAUCÁRIA

Solicitante: LEANDRO HENRIQUE MAGALHÃES

23/09 a 27/09/2024

VI JAC - JORNADA DE ANÁLISE DO COMPORTAMENTO PÓS GRADUAÇÃO EM TERAPIA ANALÍTICO-COMPORTAMENTAL UNIFIL

Solicitante: MARIANA AMARAL

05/10/2024

X SIMPÓSIO NACIONAL DE INICIAÇÃO CIENTÍFICA - XXIX SIMPÓSIO DE INICIAÇÃO CIENTÍFICA DA UNIFIL - XIV ENCONTRO DE EXTENSÃO DA UNIFIL

Solicitante: LEANDRO HENRIQUE MAGALHÃES CAMILA FERNANDES DE LIMA LUDMILA FRATUCCI BAILONI

07/10/2024 a 11/10/2024

SEMANA AMPLIADA DE DESIGN GRÁFICO

Solicitante: MARIO CLOVIS SEKI DIAS / KARINA RAMPAZZO MORELLI MACHADO

Design Gráfico

07/10 a 10/10/2024

MASTERCLASS E DEGUSTAÇÃO DE VINHOS COM O ENÓLOGO

Solicitante: PAULO VITOR MENDONCA GUEDES

Gastronomia

11/10/2024

4º ENCONTRO PCRS – POEIRAS COMBUSTÍVEIS, RISCOS E SOLUÇÕES - CONSCIENTIZAÇÃO, PREVENÇÃO E CUIDADOS

Solicitante: MAGALI ROCO

15 e 16/10/2024

IV CONALIC - CONGRESSO NACIONAL DE LICENCIATURAS UNIFIL: FORMAÇÃO DOCENTE E PRÁTICAS PEDAGÓGICAS INCLUSIVAS

Solicitante: LUANA PAGANO PERES MOLINA ERICA JAMAL DA SILVA ALDA MARIANA PLACIDINO LEAO

Letras Inglês - EaD / Letras Portugês - Inglês EaD / Pedagogia - EaD

16/10/2024 a 19/10/2024

SEMANA DE ENGENHARIAS UNIFIL

Solicitante: CAROLINA ALVES DO NASCIMENTO ALVIM

Engenhagia de Produção - EaD / Engenharia Elétrica - EaD

21/10/2024 a 26/10/2024

SEMANA MUTIPROFISSIONAL/CICLO DE PALESTRAS INTERDISCIPLINARES DOS CURSOS SUPERIORES DE TECNOLOGIA DE ESTÉTICA E COSMÉTICA E PODOLOGIA 2024, UNIFIL

Solicitante: MYLENA CRISTINA DORNELLAS ALAIDE CHAVES ARAGAO DORNELES TALITA OLIVEIRA DA SILVA

Estética e Cosmética / Podologia 21/10 e 22/10/2024

FORMATURA TÉCNICO EM RADIOLOGIA

Solicitante: GABRIELA MARIA GUSMAO DA SILVA JARBAS FREIRE BARBOSA

Técnico em Radiologia 22/10/2024

SIPAT – GESTÃO CIPA 2024/25

Solicitante: NAIRA SILVA FORMAIO 22/10 a 24/10/2024

XVI SEMANA ACADÊMICA DE AGRONOMIA, I SEMANA ACADÊMICA DO CURSO TECNOLOGIA EM GESTÃO DO AGRONEGÓCIO, DIA DE CAMPO E MOSTRA CIENTÍFICA

Solicitante: MIRIAN RIBEIRO ALVES MAIOLA FABIO SUANO DE SOUZA JULIANNA RUEDIGER

Agronomia / Gestão do Agronegócio - EaD 23/10/2024 a 26/10/2024

PSICOLOGIA, CIÊNCIA E PROFISSÃO: DESAFIOS E NOVAS PERSPECTIVAS

Solicitante: LARISSA OSETE SOUZA / NATHALIA MIEKO NAKAHODO

Psicologia 28/10 a 31/10/2024

XXV SEMANA ACADÊMICA DE TEOLOGIA UNIFIL - A PREGAÇÃO EM DECLÍNIO: RUÍDOS POLIFÔNICOS E O DISCURSO NO PÚLPITO

Solicitante: EMERSON CLAUDIO MILDENBERG

Teologia 28/10 a 30/10/2024

SEMANA JURÍDICA DO CURSO DE DIREITO

Solicitante: JOÃO RICARDO ANASTÁCIO DA SILVA THIAGO CESAR GIAZZI

Direito 04/11 a 05/11/2024

ENCONTRO CIENTÍFICO DO CURSO DE DIREITO

Solicitante: THIAGO CESAR GIAZZI

Direito 04/11 a 06/11/2024

HONRARIA CANETA LARANJA

Solicitante: THIAGO CESAR GIAZZI DANILO DEL ARCO

Direito 06/11/2024

VI SEMANA ACADÊMICA DA RADIOLOGIA

Solicitante: DANILO ZAMUNER

Radiologia - Ead

23/09/2024 a 26/09/2024

XII- CERIMÔNIA PASSAGEM DA LÂMPADA

Solicitante: GABRIELA MARIA GUSMAO DA SILVA FATIMA GLAUCIENE RIBEIRO DE OLIVEIRA VIVIANE MICHELE DO AMARAL KARINA PRISCILLA LOPES CARNEIRO

Técnico em Enfermagem

12/11/2024

SEMANA CIENTÍFICA E ENCONTRO PROFISSIONALIZANTE DO CURSO DE FARMÁCIA - UNIFIL, 2024

Solicitante: MYLENA CRISTINA DORNELLAS DA COSTA ROSÁLIA HERNANDES FERNANDES VIVAN

Farmácia

19/11/2024

PALESTRA: IOT E AI RESULTS DRIVEN

Solicitante:RICARDO PETRI SILVA SERGIO AKIO TANAKA PAULO RICARDO TORRES DINIZ

Ciência da Computação / Análise e Desenvolvimento de Sistemas / Ciência de Dados e Inteligência Artificial / Engenharia de Software

07/10/2024 a 11/10/2024

SEMANA CIENTÍFICA DA EDUCAÇÃO FÍSICA - 2024

Solicitante: RICARDO GONCALVES / SILVANA CARDOSO DE SOUZA / PAULO SERGIO FAGANELLO / FERNANDO PEREIRA DOS SANTOS / VIVIANI GUSMAO MORETTO PROSPERO / HELOISA HELENA TOFOLI HELOISA AGUETONI CAMBUI / EDIRLEY

Educação Física / Educação Física - EaD

23/11/2024

Fonte: Projetos protocolados junto à Pró-Reitoria de Extensão e Iniciação Científica

Cursos de Férias

Os cursos de férias são ofertados todo mês de Julho, e abertos para a comunidade. Iniciativa inovadora da instituição, conta com o envolvimento de professores, alunos e convidados que, de forma voluntária, oferecem cursos de curta duração, com temáticas atuais e relevantes. Configura-se espaço significativo para atualização de conhecimentos e para manter-se atualizado em relação às novas demandas do mercado de trabalho.

Simpósio de Iniciação Científica

O Simpósio de Iniciação Científica da UniFil é um evento anual, que tem como papel garantir espaço de divulgação e disseminação do conhecimento produzido pela instituições. São apresentados resultados de projetos de pesquisas e atividades acadêmicas resultantes, por exemplo, de Trabalhos de Conclusão de Curso - TCC e Estágios Supervisionados. Há ainda participação de trabalhos de estudantes de todo país, garantindo troca de experiências e de conhecimentos, ampliando as possibilidades de aprendizado para os alunos da instituição.

Seminário de Extensão

O Seminário de Extensão foi criado para proporcionar espaço de discussão acerca da implementação da Extensão Curricular nos cursos de graduação da instituição. Além disso, são apresentados os projetos de extensão desenvolvidos pela instituição, com destaque para a forma como as comunidades são atendidas, e qual o impacto dos projetos na formação do estudante. Garante assim a troca de experiências entre os envolvidos nos projetos de extensão curriculares.

Semanas Acadêmicas

A instituição incentiva a realização de Semanas Acadêmicas por parte dos cursos de graduação da instituição. Estes eventos contam com profissionais altamente qualificados, além de estudiosos e pesquisadores de ponta, com o papel de garantir acesso ao conhecimento atualizado e as expectativas atualizadas em relação ao mercado de trabalho.

PUBLICAÇÕES
CIENTÍFICA
UNIFIL

 **UniFil**



PUBLICAÇÕES

CIENTÍFICAS UNIFIL

Ao todo, até Dezembro de 2024 foram publicados 148 artigos científicos, 11 livros, 2 eventos científicos.

Revistas Científicas

Revista Terra & Cultura v. 40, n. especial, 2024: **Estética e Cosmética**
22 artigos

Revista Terra & Cultura v. 40, n. especial, 2024: **Prêmio Reynaldo Camargo Neves 2023**
4 artigos

Revista Terra & Cultura v. 40, n. especial, 2024: **Educação Física**
12 artigos

Revista Terra & Cultura v. 40, n. 77, jan./dez. 2024: **Publicação Contínua**
22 artigos

Revista Terra & Cultura v. 40, n. especial, 2024: **Computação**
25 artigos

Revista Terra & Cultura v. 40, n. especial, 2024: **Prêmio Reynaldo Camargo Neves 2024 e Bolsa Fundação Araucária**
13 artigos

Revista Jurídica da UniFil v. 20, n. 20, 2024
18 artigos

Revista Jurídica da UniFil v. 20, n. especial, 2024
20 artigos

Revista Vocare v. 2, n. 3, jan./jun. 2024
5 artigos

Revista Vocare v. 2, n. 3, jan./jun. 2024
7 artigos

Livros Editora UniFil

Guias Didáticos: Propostas Inovadoras II

Organização: Anelise Franciosi, Cássia Valéria Hungaro Yoshi, Estevão Conceição Gomes Junior, Leandro Henrique Magalhães, Ludmila Fratucci Bailoni, Marília Martins Cavariani e Paulo Sérgio de Camargo Filho
Data de publicação: 22/01/2024

Explorando pesquisas e Descobertas em Biomedicina: volume 1

Organização: Anelise Franciosi e Leandro Henrique Magalhães
Data de publicação: 19/02/2024

Explorando pesquisas e Descobertas em Biomedicina: volume 2

Organização: Anelise Franciosi e Leandro Henrique Magalhães
Data de publicação: 19/02/2024

Catálogo de Extensão e Iniciação à Pesquisa - Edição 2023

Organização: Leandro Henrique Magalhães e Fernanda Clivati Fassula

Data de publicação: 26/02/2024

Boas Práticas em Estética e Cosmética

Mylena Cristina Dornellas da Costa e Leandro Henrique Magalhães

Data de publicação: 22/03/2024

Elaboração de trabalhos acadêmicos, segundo as normas da ABNT. 3. ed.

Autor: Graziela Cervelin

Organização: Leandro Henrique Magalhães

Data de publicação: 17/04/2024

Sabores e Memórias: a Gastronomia como Patrimônio Cultural de Londrina

Organização: Leandro Henrique Magalhães e Paulo Vitor Mendonça Guedes

Data de publicação: 28/08/2024

Eco. Tic`Nova. Tecnologia, Inovação, Negócios e Futuro

Organização: Leandro Henrique Magalhães

Data de publicação: 25/09/2024

IV Seminário de Curricularização da Extensão da UniFil: práticas em extensão curricular

Organização: Leandro Henrique Magalhães

Data de publicação: 09/10/2024

Jogos e Brincadeiras

Organização: Ricardo Gonçalves e Leandro Henrique Magalhães

Data de publicação: 03/12/2024

Construtech Week

Organização: Leandro Henrique Magalhães

Data de publicação: 17/12/2024

Eventos Científicos

IX Simpósio Nacional de Iniciação Científica, XXVIII Simpósio de Iniciação Científica da UniFil e XIII Encontro de extensão da UniFil - 2024

XI Congresso Multiprofissional de Saúde: o cuidado multiprofissional é o segredo da longevidade - 2024



AMBIENTES DE
INOVAÇÃO

UniFil

UniFil Incubadora de Startups

A Incubadora de Startups da UniFil é um Programa de Desenvolvimento de Negócios Inovadores - Startups, construído a partir da metodologia Lean Startup, com objetivo de incubar as ideias promissoras e inovadoras, nascentes de maratonas de geração de ideias bem como, de ações de inovação promovidas pela instituição. O programa está pautado na execução de 4 módulos de incubação - Modelagem de Negócios, Prototipação e Validação Tecnológica, MVP e Validação Mercadológica e Pitch. E, através de oficinas teóricas e práticas, as ideias incubadas, terão a oportunidade de conhecer conteúdos, metodologias e casos de sucesso, perpassando pela validação, prototipação, operação e acesso a mercado, objetivando assim a performance e escala desta solução/negócio inovador. Missão: "Fomentar o sucesso de startups inovadoras através da incubação de ideias promissoras, e capacitar empreendedores para alcançar excelência e expansão no mercado".

ORIENTADOR	BOLSISTA
Anelise Franciosi	Mariana Marques Bertozzi
Sérgio Akio Tanaka	Felipe Caldeira Akryghti
Sérgio Akio Tanaka	Rafaela Kwinee Silva da Cunha

EngLab

O EngLab é o espaço maker dedicado ao desenvolvimento de soluções nas áreas da Engenharia, com transversalidade tecnológica e foco no aprendizado colaborativo. O ambiente é equipado com bancadas e mesas com régua paralelas, cujo design oportuniza distintas metodologias de ensino-aprendizagem, com recursos e equipamentos diferenciados que favorecem atividades com metodologias ativas, que contextualizam o aluno e os desafiam a propor soluções mercadológicas, fortalecendo a cultura maker. O EngLab conta com recursos audiovisuais e localiza-se no prédio das Engenharias da UniFil, ou seja, atende às necessidades da comunidade nesta área e faz uso dos 8 laboratórios das diferentes Engenharias que a torneiam e 1 laboratório de tecnologia. O EngLab atende aos Cursos de Graduação de Engenharia Civil Bacharelado, Engenharia de Produção Bacharelado, Engenharia Elétrica Bacharelado e Engenharia de Produção Bacharelado. Portanto, seus usuários podem desfrutar de uma imensa variedade de equipamentos especializados e orientação. A Missão do EngLab é desenvolver soluções inovadoras que atendam às necessidades das engenharias, promovendo a colaboração interdisciplinar e a experimentação prática. Este espaço maker é dedicado a impulsionar o avanço tecnológico, proporcionando um ambiente onde ideias podem ser transformadas em protótipos funcionais, resolvendo desafios complexos e contribuindo para a evolução das diversas áreas da engenharia.

TechLab

O TechLab é um espaço moderno e dinâmico, projetado para proporcionar um ambiente propício à inovação e ao aprendizado colaborativo. O ambiente é voltado para capacitar os estudantes e comunidade a projetar e implementar tecnologias que não apenas resolvam problemas atuais, mas que também antecipem as demandas futuras, preparando-os para serem líderes da inovação em um cenário global. Equipado com mesas amplas, leves e confortáveis, cadeiras ergonômicas e infraestrutura, o laboratório oferece tomadas elétricas em cada estação de trabalho e conexão à Internet de alta velocidade, garantindo que os estudantes tenham todos os recursos necessários para desenvolver suas ideias e projetos. Missão: "Fomentar a criação e o desenvolvimento de tecnologias avançadas em um ambiente colaborativo e inovador, onde a comunidade acadêmica possa transformar conceitos teóricos ou desafios de mercado em soluções práticas, com sinergia entre diferentes áreas do conhecimento, estimulando a experimentação, o aprendizado contínuo e o desenvolvimento de habilidades técnicas e criativas".

UniFil HealthTech

A UniFil HealthTech é um hub de inovação na área da saúde que reúne 41 laboratórios, sete espaços makers, um coworking, um auditório para 450 pessoas e uma estrutura voltada ao atendimento comunitário com soluções de diagnóstico e pesquisa. Dividido em três centros, pesquisa e aprendizado prático, atendimento à comunidade e eventos e negócios, o espaço conta com laboratórios altamente equipados e regulamentados, como os de Análises Clínicas, Biologia Molecular, Bioquímica e Hematologia, Parasitologia, Microbiologia, Imunologia e Citologia. Com tecnologia de ponta e foco em pesquisa científica aplicada, a UniFil HealthTech promove inovação, desenvolvimento de habilidades técnicas e comportamentais e melhoria da qualidade de vida por meio da integração entre ensino, ciência e prática profissional. Sua missão é promover a inovação na área da saúde por meio da pesquisa científica aplicada, com equipamentos de ponta e profissionais de excelência, contribuindo para a melhoria da qualidade de vida dos paranaenses.

Lab Business

O espaço maker do Campus Canadá, voltado à área de negócios e gestão, chamado de Lab Business, foi projetado para oferecer um ambiente propício ao desenvolvimento de trabalhos em grupo, estimulando a colaboração e a criatividade dos estudantes e demais interessados. O espaço é equipado com mesas amplas e confortáveis, cadeiras ergonômicas e uma infraestrutura que inclui tomadas elétricas e conexão à internet de alta velocidade e 4 TVs de 60". O Lab Business da UniFil tem como missão: "Transformar ideias em estratégias viáveis, desenvolvendo protótipos de modelos de negócios, ferramentas de gestão e soluções empresariais que impulsionam a eficiência, competitividade e sustentabilidade no mercado, possibilitando que empreendedores e gestores inovem e solucionem desafios empresariais por meio da experimentação prática e colaboração criativa.

PARCERIAS

Inovem

O setor Eletrometalmecânico é um dos pilares da economia do Norte do Paraná, com destaque para Londrina, que reúne centenas de indústrias e milhares de empregos. O Sindimetal Norte PR, em parceria com instituições como Sebrae, Senai e Fiep, coordena o INOVEMM, ecossistema que incentiva inovação e competitividade industrial. Dentro dele, o programa Eletrolnova busca fortalecer o empreendedorismo e atrair investimentos, utilizando a metodologia PMBOK para gestão eficiente.

O Programa Eletrolnova é estruturado em três etapas:

Etapas 1 – Início/Abertura: define o escopo, partes interessadas, produtos e serviços, cronograma, orçamento e comunicação, garantindo alinhamento estratégico.

Etapas 2 – Desenvolvimento: elabora projetos técnicos, planos de risco e diretrizes, define funções e promove eventos de inovação e negócios.

Etapas 3 – Monitoramento e Controle: acompanha indicadores, registra lições aprendidas, verifica conformidades e aplica ações corretivas, assegurando transparência e eficácia.

Os bolsistas de Iniciação Científica apoiam a inovação no setor eletrometalmecânico por meio de pesquisas, análises de dados, desenvolvimento de protótipos, eventos e relatórios técnicos. Eles também participam de capacitações, reuniões e visitas técnicas, contribuindo para o fortalecimento do ecossistema de inovação de Londrina. O Programa Eletrolnova busca fortalecer o setor, apoiar startups, estimular o crescimento sustentável e atrair investimentos e talentos. Alinhado às políticas de desenvolvimento regional, o programa promove gestão ágil e transparente, consolidando Londrina e o Norte do Paraná como um polo de excelência e inovação industrial.

ORIENTADOR	BOLSISTA
Leandro Henrique Magalhães	João Antonio Mendes Oliveira
Carolina Batista Ariza Tamarozi	João Guilherme Gonçalves Ferreira

Cocriagro

O projeto propõe expandir as operações do Cocriagro para conectar startups a empresas e cooperativas do agronegócio, estimulando a criação de soluções inovadoras e sustentáveis. Diante da relevância do setor para a economia do Paraná, a iniciativa busca aumentar produtividade e sustentabilidade por meio da integração entre tecnologia e campo. Organizado em quatro pilares, o projeto pretende aproximar startups e empresas, ampliar o acesso a mercados, apresentar novas tecnologias a estudantes de agronomia e fortalecer o Hub de Inovação Cocriagro, com destaque para a criação de uma Smart Farm de Hortaliças. Em parceria com a UniFil, proporcionará aprendizado prático e formação empreendedora. O apoio do Governo do Paraná reforça o ecossistema de inovação e o desenvolvimento sustentável do agronegócio.

ORIENTADOR	BOLSISTA
Fábio Suano de Souza	Luis Fernando Basseto
Fábio Suano de Souza	José Guilherme Margonar Panhan

Inovatur

A cidade de Londrina (PR) é reconhecida como "cidade universitária" e "cidade de negócios", com forte vocação para turismo de eventos e negócios, além de atrativos culturais-naturais como o Lago Igapó, museus e parques. O setor hoteleiro demonstra boa performance, e a cidade vem se posicionando como destino inteligente e inovador. O projeto InovaTur – Transformando Ideias em Ações para o Turismo Conectado tem a função de conectar ideias-inovadoras à cadeia do turismo em Londrina, fomentando a criação de soluções tecnológicas, sustentáveis e integradas para o setor. Ele apoia empreendedores, fortalece o ecossistema de turismo e contribui para que Londrina se consolide como um destino turístico inteligente.

ORIENTADOR	BOLSISTA
Mario Clovis Seki Dias	Rafaela Mulari Paiva Antonio
Leandro Henrique Magalhães	Emanuelli Fernandes Ortega
Leandro Henrique Magalhães	Fernanda dos Santos Correa

Catálogo de Extensão e Iniciação à Pesquisa - Edição 2024
/ Organização: Leandro Henrique Magalhães, Fernanda Clivati
Fassula

Projeto Gráfico: Rafael Dutra Santos - Designer Gráfico -
Londrina: Ed.UniFil, 2025.
pdf.

ISBN 978-65-87703-29-9



Você já decidiu