

CATÁLOGO DE
EXTENSÃO
E INICIAÇÃO A
PESQUISA
VOLUME 2 - EDIÇÃO 2023





SEU
NOVO
CAPÍTULO
COMEÇA
AGORA

 **UniFil**

FALA DO REITOR

Eleazar Ferreira
Reitor da UniFil



As atividades de extensão universitária e iniciação à pesquisa são uma ótima oportunidade para a prática profissional, aproximam os alunos da realidade e abrem caminho para conhecerem de perto muito mais do que vão encontrar na futura profissão.

A participação em projetos, cursos e eventos, além contar pontos na formação acadêmica e fortalecer o currículo, demonstra compromisso social, sensibilidade e espírito humanitário do aluno e do professor. É uma iniciativa cidadã.

A UniFil estimula e apoia a extensão e a iniciação à pesquisa porque acredita na interação da universidade com a comunidade como um instrumento de transformação das pessoas e de melhoria da qualidade de vida de quem recebe as ações e serviços.

Parabenizo e agradeço aos alunos, professores e colaboradores que se dedicam aos projetos de extensão.

Um grande abraço.

C355

Catálogo de Extensão e Iniciação à Pesquisa - Edição 2023
Organização: Leandro Henrique Magalhães, Fernanda Clivati Fassula.
Projeto Gráfico: Rafael Dutra Santos - Designer Gráfico- Londrina:
Ed. UniFil, 2024.
pdf

ISBN 978-65-87703-29-9

1. Educação. 2. Extensão, 3. Pesquisa. I. Magalhães, Leandro Henrique, org. I. Fassula, Fernanda Clivati, org. III. Título.

CDD 370



POLÍTICA DE
EXTENSÃO

 **UniFil**



Política de Extensão

De acordo com o Estatuto da UniFil, a extensão visa promover a articulação com a sociedade, transferindo para esta os conhecimentos desenvolvidos através das atividades de ensino e pesquisa, captando demandas e necessidades da sociedade para orientar a produção e o desenvolvimento de novos conhecimentos. As atividades de extensão são coordenadas pela Pró-Reitoria de Extensão e Iniciação Científica e executadas, sempre que possível, de forma interdisciplinar. Extensão, aberta à participação da população, visa à difusão das conquistas e benefícios resultantes da criação cultural e da pesquisa científica e tecnológica geradas na Instituição.

Na UniFil, a extensão é entendida como um processo educativo, cultural e científico que articula o ensino e a iniciação à pesquisa, viabilizando as funções básicas da Instituição junto à sociedade. Nesse sentido, possibilita uma relação de interação, intercâmbio e transformação mútuas e de complementaridade recíproca entre as diferentes áreas de conhecimento. Além disso, todos os cursos de extensão, jornadas, congressos, seminários, palestras e eventos em geral são atividades acadêmicas que a UniFil oferece e que caracterizam a educação continuada, atraindo uma demanda regional significativa. Essa educação continuada demonstra também a responsabilidade social da Instituição com os diversos segmentos da sociedade.

A extensão tem por objetivos:

- Articular o ensino e a iniciação à pesquisa com as demandas da sociedade, buscando o comprometimento da comunidade acadêmica com os interesses e necessidades da sociedade;
- Estabelecer um fluxo bidirecional entre o conhecimento acadêmico e o popular, buscando a produção de conhecimentos resultantes do confronto com a realidade e a democratização do conhecimento;
- Promover atividades de apoio e estímulo à organização, participação e desenvolvimento da sociedade, a partir de subsídios oriundos de uma convivência aberta e horizontal com a comunidade;
- Possibilitar aos alunos uma prática profissional que contribua para a formação da Consciência social e política; e,
- Contribuir para alterações nas concepções e práticas curriculares.

As atividades de extensão são organizadas sob a forma de projetos, cursos e eventos, vinculados aos programas de extensão estabelecidos pela Instituição. Os programas de extensão são entendidos como as linhas definidas para o desenvolvimento de atividades de transmissão, produção e socialização de conhecimentos e de propostas curriculares que servem de diretrizes para a organização, o desenvolvimento e a avaliação das atividades de extensão.

A PROEIC, de acordo com as diretrizes da Instituição, estabelece programas de extensão nas mais diversas áreas do conhecimento. O caráter extensionista desses programas é confirmado por meio da prestação de serviços à comunidade, aos alunos e aos funcionários da UniFil, oferecendo projetos, cursos e eventos abertos à população externa e interna. Essas atividades realizadas pela UniFil contam, muitas

vezes, com parcerias de renomados centros de conhecimentos nacionais e regionais. Os projetos de extensão são caracterizados como um instrumento acadêmico que indica um conjunto de atividades de caráter educativo, cultural, artístico, científico e tecnológico, envolvendo professores e alunos, desenvolvidos com a comunidade, por meio de ações sistematizadas, voltadas às questões básicas da sociedade, como, por exemplo, o meio ambiente, o empreendedorismo, a educação, a transferência de tecnologias, a promoção à saúde e à qualidade de vida, entre outros.

Os cursos de extensão na UniFil, com carga horária inferior a 360 horas, são propostas de atividades esporádicas, que visam a produzir, sistematizar e divulgar conhecimentos e técnicas, destinados aos membros da comunidade interna e externa da Instituição, numa determinada área de estudos, visando à reciclagem, à atualização ou à produção de novos conhecimentos. Os eventos de extensão são as atividades que dinamizam a relação da Instituição com a sociedade, desenvolvidas sob a forma de seminários, conferências, debates, jornadas, exposições, espetáculos e similares, que traduzem a intensidade da vida acadêmica na Instituição.

Para operacionalização da política de extensão, funciona a PROEIC e, vinculada a ela, a Coordenação de Extensão e o Comitê Interno de Extensão e Pesquisa - CIEP, que tem como papel indicar os projetos de extensão a serem aprovados e acompanhar seu desenvolvimento e resultados. Os projetos de extensão, antes de aprovados, passam pela avaliação dos Colegiados de Curso, atendendo, assim, às necessidades dos cursos e às políticas definidas nos PPCs. Os projetos são avaliados pelo CIEP e aprovados pelo CONSEPE. O atendimento à comunidade é um fator primordial para a aprovação. A UniFil desenvolve projetos de extensão em diversas áreas e atua em diversas regiões de Londrina e região metropolitana.

Além dos projetos, a PROEIC, em parceria com a Central de Eventos da UniFil e a partir de definições dos Colegiados de Curso, promove cursos e eventos de extensão. Estas atividades visam tanto atender ao corpo discente da Instituição, complementando o aprendizado e possibilitando o contato com conteúdos e discussões que muitas vezes não estão contemplados no elenco de disciplinas, mas previstos nos PPCs, como também atender à comunidade externa, a partir da identificação de demandas e necessidades de formação. Os projetos de cursos e eventos de extensão são avaliados pelos Colegiados de Curso, aprovados pela PROEIC, operacionalizados pela Central de Eventos e desenvolvidos pelos seus proponentes.

Além disso, a UniFil mantém programas de parcerias de intercâmbio com instituições congêneres, nacionais e internacionais, tendo como objetivo estabelecer contatos e colaborações em projetos comuns para a transferência de know-how. A UniFil, por meio da PROEIC, realiza programas de cooperação técnica, científica e cultural com os setores empresarial, educacional e governamental visando à troca de experiência entre essas instituições. Seu foco é o desenvolvimento de ações de ensino, pesquisa e extensão. Ainda no que se refere à extensão, a instituição conta com espaços de atendimento à comunidade, vinculada aos cursos de graduação. Configuram-se como clínicas, núcleos de atendimentos e laboratórios especializados.



POLÍTICA DE
INICIAÇÃO
A PESQUISA

 **UniFil**



Política de Iniciação à Pesquisa

De acordo com o Estatuto da UniFil, a iniciação à pesquisa tem como objetivo estimular e incentivar a investigação científica, visando à produção do conhecimento, desenvolvimento da ciência, da tecnologia e da cultura. As atividades de iniciação à pesquisa estão vinculadas à PROEIC e devem apresentar propostas transversais aos cursos de graduação da instituição.

Na UniFil, a iniciação à pesquisa é entendida como o conjunto de atividades investigativas que visam ao aprimoramento do conhecimento científico, artístico, cultural e tecnológico de uma comunidade, articulando-se de forma indissociável com o ensino e a extensão, viabilizando as funções básicas da Instituição junto à sociedade, tendo por objetivos:

- proporcionar aos docentes e alunos oportunidades de investigação nas diversas áreas do conhecimento;
- desenvolver novas metodologias de pesquisas, com abordagens inovadoras, enfatizando-se a interdisciplinaridade;
- promover uma revisão crítica, de questões teóricas e/ou práticas, agregando a contribuição de ciências conexas ao eixo científico básico;
- incentivar o desenvolvimento de linhas de pesquisa, bem como a formação de grupos de pesquisas;
- proporcionar a melhoria do desenvolvimento científico, operacionalizando-se a articulação com o ensino e a extensão;
- propiciar aos alunos a participação em projetos, visando à sua iniciação científica;
- divulgar os conhecimentos produzidos em eventos científicos, periódicos especializados e publicações da Instituição.

Para operacionalização da política de iniciação à pesquisa, funciona a PROEIC e, vinculada a ela, a Coordenação de Extensão e Iniciação à Pesquisa e o Comitê Interno de Extensão e Pesquisa – CIEP, com a tarefa de indicar os projetos de pesquisa a serem aprovados, acompanhar o desenvolvimento e os resultados. Os membros do CIEP são indicados pelos Colegiados de Curso, garantindo assim articulação com as necessidades da graduação, conforme estabelecidos no plano de desenvolvimento institucional, (PDI) e nos Projetos Pedagógicos dos Cursos (PPC). Para o devido suporte na área da pesquisa, a instituição conta com o Comitê de Ética em Pesquisa com Seres Humanos - CEP da UniFil.

A Comissão de Ética no Uso de Animais do Centro Universitário Filadélfia, a CEUA, com o tem por objetivo de avaliar, sob o ponto de vista ético e legal, as atividades de ensino e pesquisa desenvolvidas com animais nesta instituição de ensino superior. A Comissão foi criada a partir da necessidade de regulamentação das atividades científicas e didáticas envolvendo animais, de acordo com as legislações vigentes. Que são desenvolvidas por estudantes, professores e pesquisadores do Centro Universitário Filadélfia.

Aliado à produção do conhecimento, a UniFil preocupa-se também com sua disseminação, a partir de estratégias que visam estimular professores e alunos a buscarem a participação em atividades e projetos de iniciação à pesquisa.

Como instrumento de disseminação o Centro Universitário Filadélfia promove anualmente o Simpósio de Iniciação Científica, com o objetivo de Difusão de Projetos de Iniciação à Pesquisa desenvolvidos na instituição e, bianual, o Simpósio Nacional de Iniciação Científica e o Prêmio de Produção Científica "Reynaldo Camargo Neves".

Além disso, para a divulgação dos trabalhos desenvolvidos na UniFil, a Instituição publica regularmente diversos periódicos, além de possuir uma Editora em atividade. O conjunto das publicações podem ser acessadas no Portal de Publicações UniFil, pelo link: <http://periodicos.unifil.br/index.php/Unifil>.

ATENDIMENTO A
COMUNIDADE
CLÍNICAS E
LABORATÓRIOS

 **UniFil**



Clínica de Nutrição



No serviço de atendimento de Nutrição, estudantes e profissionais desenvolvem atividades de orientação visando a prevenção e o tratamento de problemas de ordem nutricional.

Os atendimentos se destinam à reeducação alimentar para perda de peso, ao acompanhamento de gestantes, de pacientes diabéticos, hipertensos, portadores de dislipidemia (níveis alterados de colesterol e triglicérides), de transtornos alimentares diversos, portadores de obesidade mórbida e pessoas em situação de pré e pós-operatório de cirurgia bariátrica.

Número de atendimentos



2020: **368** | 2021: **952** | 2022: **1.020**

Clínica de Fisioterapia



A Clínica de Fisioterapia da UniFil é referência no atendimento comunitário em reabilitação física e promoção de saúde para quem mora em Londrina e região. A estrutura é nova, ampla, climatizada e muito bem equipada e possui estacionamento próprio. Os serviços de Fisioterapia são oferecidos em duas modalidades: através de atendimentos individuais realizados pelos estagiários do último ano do curso de Fisioterapia da UniFil, sob supervisão direta de professores Fisioterapeutas; e através de atendimentos realizados por Fisioterapeutas especialistas.

Os atendimentos nos estágios supervisionados são realizados em dois períodos, de acordo com a especialidade: de manhã, nas áreas de Neurologia Adulto, Cardiologia e Pneumologia; à tarde, nas áreas de Ortopedia, Traumatologia e Reumatologia, Pediatria, Uro-Ginecologia, Obstetrícia e Dermatofuncional. Para atendimentos com estagiários recomenda-se ter, em mãos, um encaminhamento médico. Já os Fisioterapeutas realizam atendimentos de Fisioterapia Geral, com ênfase na área de Ortopedia e Traumatologia. A clínica também oferece atendimento através do Método Pilates, solo e equipamentos.

Os atendimentos são feitos através de convênio com o Plano de Saúde Hospitalar ou no formato particular. Para atendimentos pelo convênio, é necessário apresentar o encaminhamento médico (guia).

Número de **atendimentos**



2020: **7.000** | 2021: **13.552** | 2022: **11.202**

Clínica de Psicologia



A Clínica de Psicologia da UniFil presta atendimentos à comunidade desde 1979, pelos alunos sob supervisão dos docentes do curso. São oferecidos atendimentos à crianças e adolescentes, adultos, casais e famílias, orientação profissional.

Em fevereiro de 2020, a clínica foi reinaugurada, completamente revitalizada e reequipada. A estrutura foi reformulada para melhor comodidade e conforto das pessoas atendidas, assim como, alunos e professores que frequentam o espaço.

As salas são climatizadas com ambiente agradável, banheiros adequados, bebedouros, sala para professores e sala para os estudantes equipadas com computadores.

Número de atendimentos



2020: **5.016** | 2021: **11.397** | 2022: **14.179**

Escritório

Modelo



Os Escritórios Modelo de Arquitetura e Urbanismo e Design Gráfico da UniFil, além de dar vivência prática aos alunos dos cursos, também auxilia a comunidade em projetos específicos na área.

Os órgãos dão suporte à demanda da UniFil e ao Instituto Filadélfia, mas também presta serviços à comunidade como extensão ao trabalho desenvolvido nas disciplinas que compõem os cursos por meio de convênios que visem prestar serviços e reforçar a relação escola/comunidade.

Número de atendimentos



2020: **5** | 2021: **53** | 2022: **11**

UniFil Farma



Os alunos do curso de Farmácia contam com a UniFil Farma, uma farmácia escola, que disponibiliza os mesmos serviços e produtos encontrados nas demais drogarias da cidade, prestando um atendimento ético e personalizado a cada paciente.

Com cada atendimento e suas particularidades, os alunos têm uma oportunidade de aprendizado, seja no auxílio para a aquisição de produtos de higiene pessoal e beleza, medicamentos, aferição de pressão arterial e teste de glicemia capilar. Colocando em prática todo conhecimento adquirido ao longo do curso e com a supervisão do profissional farmacêutico.

A UniFil Farma, possui posto de coleta de medicamentos vencidos, justamente para dar a destinação adequada a esses produtos, presta orientações para a população sobre o uso correto e racional dos medicamentos.

Número de atendimentos



2020: **1.637** | 2021: **2.394** | 2022: **3.286**

Centro de Melhoramento Genético (CMG)



CMG é uma central de reprodução que envolve melhoramento genético, doma, entre outros trabalhos com equídeos em geral, tais como: transferência de embrião, coleta e congelamento de sêmem, atendimento à propriedade, hospedagem de garanhões e doadores, inseminação artificial, diagnóstico de gestação.

O centro de melhoramento genético da UniFil conta com ampla estrutura, profissionais especializados e o melhor da tecnologia para a prática de reprodução animal. O CMG também conta com atendimento 24 horas para emergências da parte Clínica e Cirúrgica do Hospital Veterinário da UniFil, o mais moderno hospital do Norte do Paraná, com centro cirúrgico, baias de internação, equipamentos, veterinários especialistas em cirurgia, anestesia e atendimento clínico de equídeos.

Número de atendimentos



2020: **258** | 2021: **232** | 2022: **205**

Núcleo de Prática Jurídica



O NPJ – Núcleo de Prática Jurídica (NPJ) da UniFil oferece à população de baixa renda a oportunidade de ter acesso gratuito a serviços jurídicos. Só podem ser atendidas pessoas cuja renda familiar seja de, no máximo, dois salários mínimos, e que tenham patrimônio de até R\$ 40 mil. O Núcleo trabalha com ações judiciais cíveis, como casos de separações e reconhecimento de paternidade, e ações criminais, como réus acusados pela prática de delitos.

Inicialmente, o cliente passa por uma triagem para comprovar a situação socioeconômica. Depois, é atendido por um estudante do 4º ou do 5º ano de Direito, que faz estágio no NPJ e vai acompanhar o caso. Se o estudante se formar antes do final do processo, outro estagiário assume o caso. Também é possível fazer incursões fora da sede, através do projeto Justiça no Bairro, realizado com a participação de professores e estudantes da UniFil e membros do Poder Judiciário.

Todo o trabalho é supervisionado por docentes do curso de Direito da UniFil. Este serviço realiza em torno de 350 novos atendimentos por ano. O Núcleo de Prática Jurídica da UniFil segue o Estatuto da Advocacia e da OAB – Ordem dos Advogados do Brasil.

Número de atendimentos



2020: **6** | 2021: **75** | 2022: **410**

Núcleo de Práticas de Informática

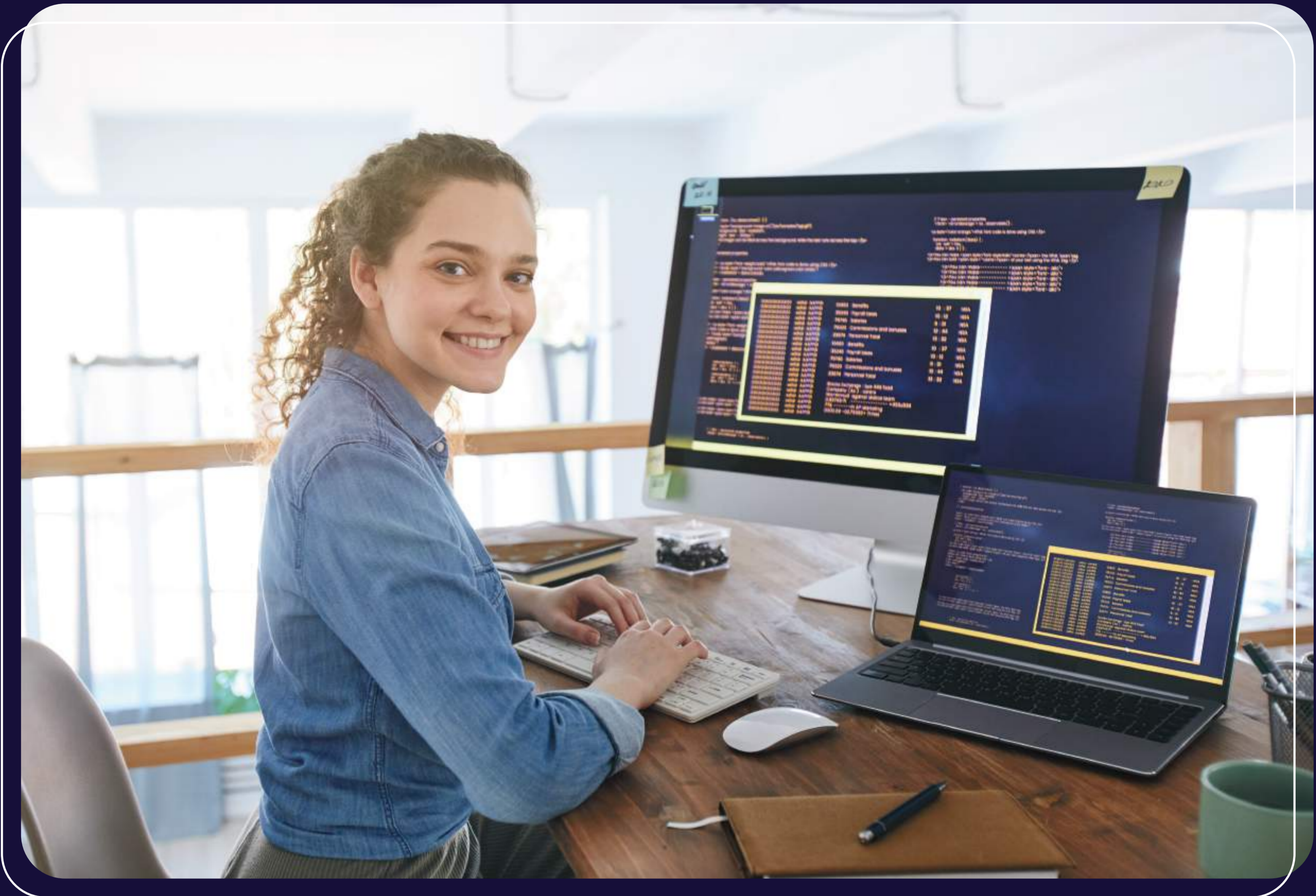

O Núcleo de Práticas em Informática da UniFil foi criado para fomentar oportunidades de experiência no dia a dia da profissão para os alunos dos cursos relacionados à área de computação.

O NPI mobiliza equipes de alunos, supervisionados por professores, para prestação de serviços de consultoria, assessoria e desenvolvimento de software a entidades sem fins lucrativos, organizações da sociedade civil de interesse público, organismos governamentais, projetos comunitários de cidadania e micro e pequenas empresas.

Número de **atendimentos**



2020: **33** | 2021: **3** | 2022: **7**

Programa Aplicativo Fiscal



O Programa Aplicativo Fiscal do Emissor de Cupom Fiscal, mais conhecido pela sigla PAF-ECF, é um programa do Governo Federal que tem como objetivo aumentar a fiscalização contra desvios fiscais, como sonegação de impostos e prática de caixa dois. Suas normas e regras estão estabelecidas em lei e definidas no Ato Cotepe 06/08 e no Convênio ICMS 15/08, ambos do Fisco.

Como funciona

O programa define que, todo sistema de informação que utilize ECF, deve ser certificado por uma instituição credenciada, recebendo uma assinatura eletrônica única que o identifica e autoriza a se comunicar com o equipamento.

Sem essa assinatura, a impressora rejeita pedidos de operação do computador. Desde 2009, a UniFil é uma instituição credenciada a homologar sistemas pelo PAF-ECF, com emissão de laudo de certificação válido pelo CONFAZ, gerando a assinatura digital para seu sistema interfacear com máquinas ECF legais. A Instituição oferece tanto consultoria prévia de atendimento personalizado para tirar dúvidas, quanto sessões de avaliação para homologação.

Número de atendimentos



2020: **33** | 2021: **3** | 2022: **3**

Escritório Modelo

Design Gráfico



O Escritório Modelo de Design Gráfico da UniFil tem como propósito agregar na formação profissional do acadêmico. Com uma estrutura organizacional, pensamento crítico e práticas projetuais, o aluno desenvolve sua hard e soft skills na execução e experiência de projetos gráficos. O objetivo do Escritório Modelo de Design Gráfico é proporcionar uma prestação de serviço na área de design para comunidade e região. Com laboratório digital para desenvolvimento e acompanhamento docente, os alunos participam do início até a conclusão do projeto para os clientes externos. É fundamental atender e estimular o aluno nas suas atribuições práticas como futuro designer, assim como oferecer os serviços de design para a comunidade em geral. Desta forma atuante o escritório modelo proporciona um troca entre a formação acadêmica e o retorno para a sociedade, promovendo assim uma sinergia e relações mais humanas.

Número de atendimentos



2020: **5** | 2021: **53** | 2022: **56**

Clinicia de Podologia

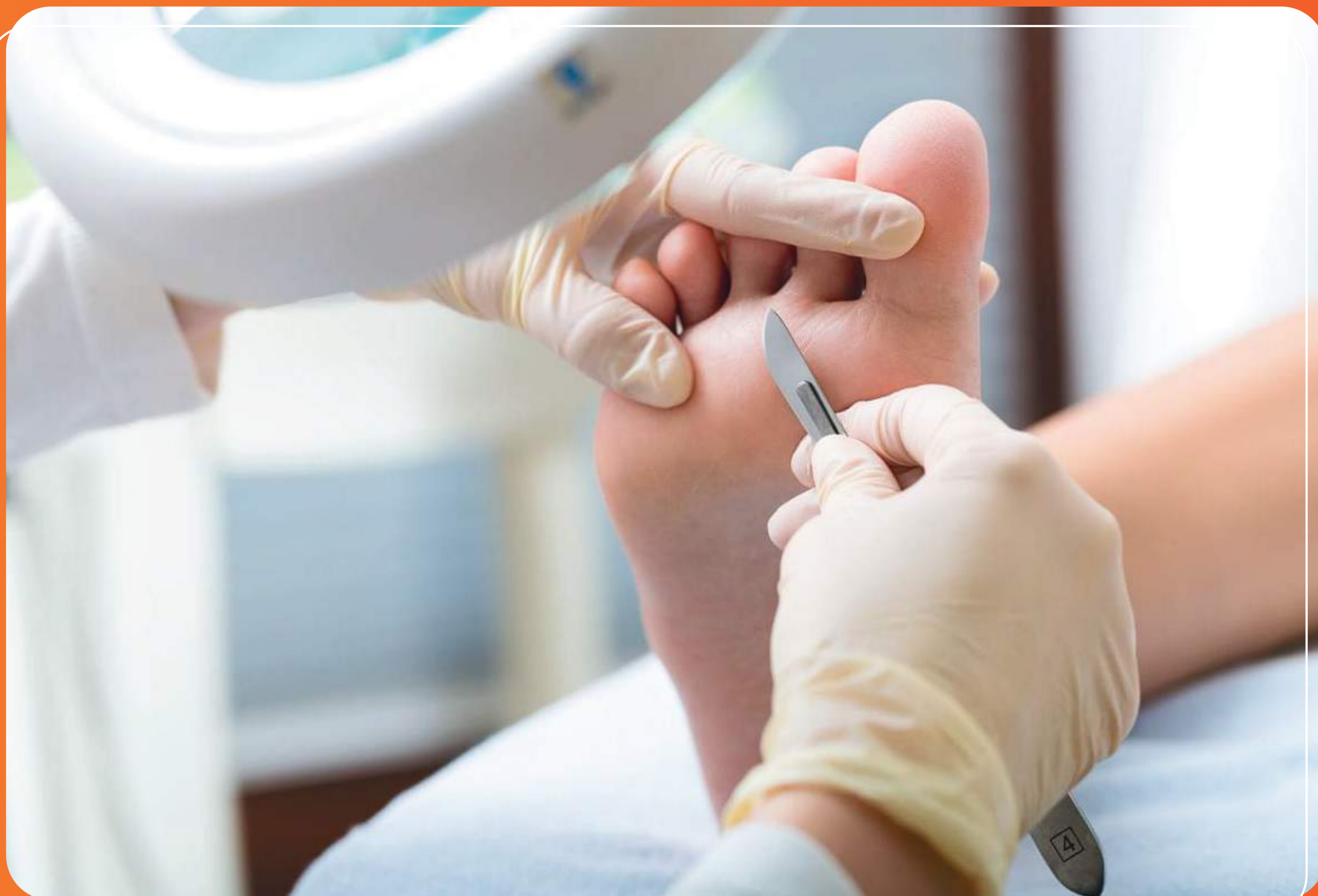

A clínica de Podologia visa contribuir com a formação do estudante, no que se refere à sua experiência profissional, bem como atender as necessidades da comunidade local, em forma de serviço de extensão do Centro Universitário Filadélfia. A clínica é um espaço indispensável para que o aluno, dentro da realidade de seu campo profissional, articule teoria e prática na construção do saber/fazer em podologia.

A Clínica-escola tem dois objetivos fundamentais: o primeiro é atender as necessidades do aluno, no que se refere à sua formação profissional; o segundo é oferecer, sob a forma de extensão universitária, serviços de podologia à comunidade.

O profissional atua na área de saúde na reabilitação das diversas doenças ligadas aos pés. O profissional formado pela UniFil tem habilidade as técnicas aplicadas na clínica para cuidar em especial de pés diabéticos, com ênfase em tratamento de feridas, aplicações de óleos essenciais, Laserterapia, Ozonioterapia, Calceologia e Podoposturologia. Os atendimentos são feitos através de encaminhamentos SUS, plano de saúde, agendamentos com valores simbólicos.

Número de atendimentos



2020: **0** | 2021: **852** | 2022: **900**

Centro de Escola de Estética



A Clínica de Estética possui uma estrutura adequada para os atendimentos de clientes nas áreas de: Estética Facial, Estética Corporal, Terapia capilar, Terapias Integrativas. A área utilizada para a execução dos tratamentos é ampla, possuindo equipamentos adequados e sempre observando as inovações em tecnologia.

A Clínica de Estética do Centro Universitário Filadélfia está incluída no Curso de Estética e Cosmética. Os clientes são atendidos por acadêmicos do Curso de Estética e Cosmética, sob supervisão de professores nas respectivas áreas de atendimento.

A Clínica-escola tem dois objetivos fundamentais: o primeiro é atender as necessidades do aluno, no que se refere à sua formação profissional; o segundo é oferecer, sob a forma de extensão universitária, serviços estéticos à comunidade. Desta forma proporciona em sua formação um acompanhamento em sua área desenvolvendo na comunidade acadêmica e região diversos segmentos de seu trabalho, envolvendo principalmente a questão de saúde, beleza e autoestima promovendo a melhoria de sua qualidade de vida.

Número de **atendimentos**



2020: **100**

Hospital Veterinário

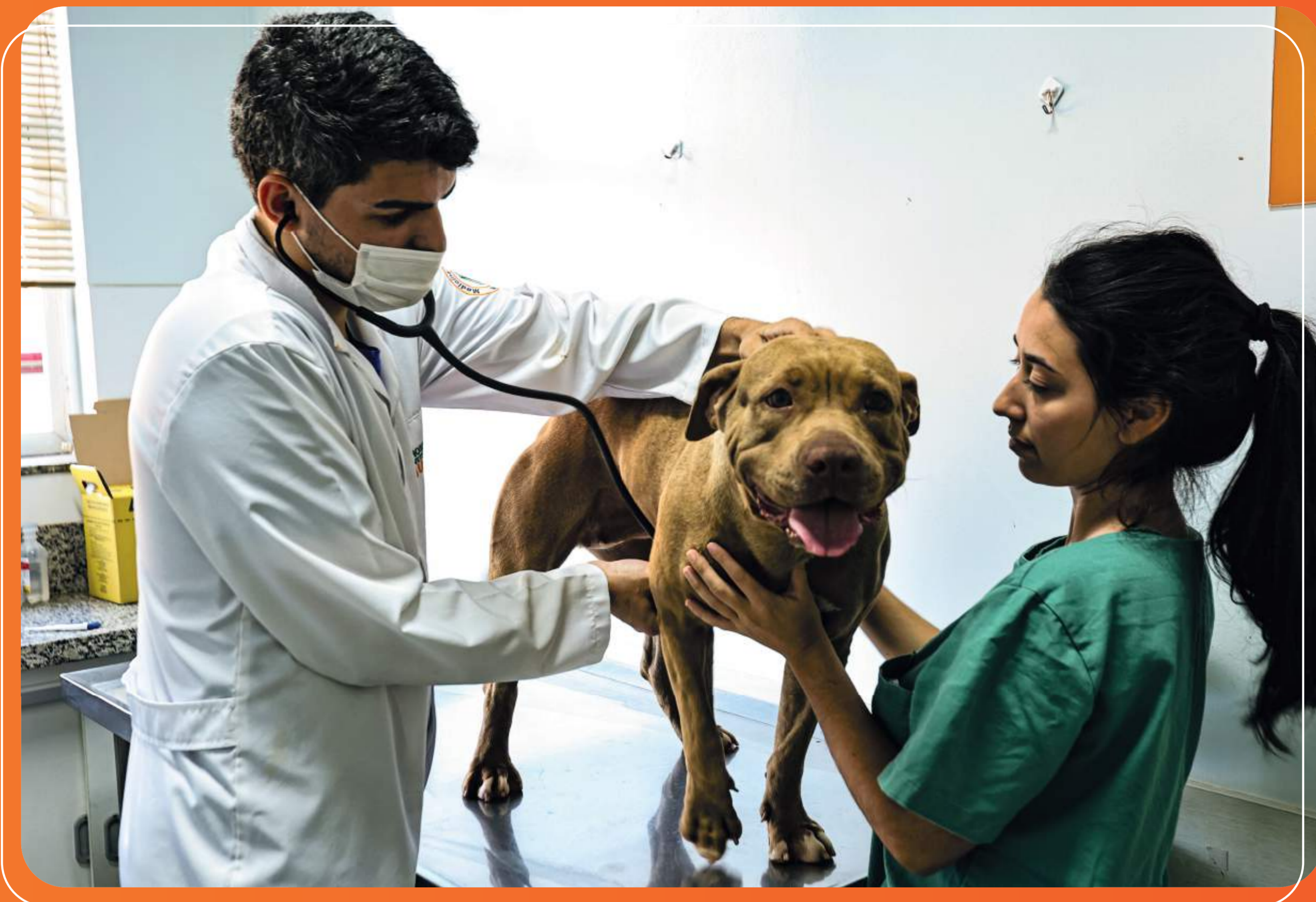

O Hospital Veterinário da UniFil tem uma missão: o cuidado com a vida animal. É por isso que desde 2012 o HV leva atendimento e cuidado a milhares animais. Sejam eles de pequeno, grande porte, ou mesmo animais exóticos, a UniFil conta com especialistas para cada um deles.

Temos comprometimento com a qualidade de cada um de nossos atendimentos realizados. Buscamos zelar pela vida animal com a máxima de dedicação. Nossos especialistas, em geral, são acompanhados por nossos futuros médicos veterinários, que aprendem as melhores práticas da medicina veterinária.

O Hospital Veterinário UniFil conta com quatro ambulatorios, nove laboratórios, um centro cirúrgico para animais de companhia, um centro cirúrgico para grandes animais, salas de raio-X, ultrassonografia e internamento, farmácia e áreas de armazenamento, lavagem e esterilização de materiais e baias de internamento para grandes animais.

O hospital oferece ainda serviços de clínica médica e cirurgias de animais de companhia, de grande porte e silvestres, exames laboratoriais, de diagnóstico por imagem, vacinações, biópsias e necropsias.

Número de atendimentos



2020: **7.311** | 2021: **6.812** | 2022: **5.967**

Centro de Apoio a Fauna Silvestre (CAFS)



O Hospital Veterinário do Centro Universitário Filadélfia é um Centro Oficial de Apoio à Fauna Silvestre, reconhecido oficialmente pela Secretaria do Desenvolvimento Sustentável e do Turismo do Estado do Paraná.

O local presta auxílio ao Instituto Água e Terra no recebimento de animais silvestres vítimas de atropelamento, maus tratos, comércio ilegal, tráfico e cativeiro irregular, que precisam de atendimento veterinário.

Número de atendimentos



2020: **940** | 2021: **1.190** | 2022: **1.930**



EXTENSÃO
CURRICULAR

 **UniFil**



EXTENSÃO CURRICULAR

O que é?

No final do ano de 2018, foi publicada a Resolução CNE/CES 07 de Dezembro de 2018, trazendo uma novidade: a chamada curricularização da extensão. Na prática, estabelece que todos os cursos de graduação devem conter, em suas matrizes curriculares, a extensão. O artigo segundo do documento deixa claro que as atividades devem ser apresentadas como componentes curriculares, e não como atividades previstas no Projeto Pedagógico do Curso - PPC ou na descrição dos Planos de Ensino das disciplinas, e que não se confunde com as Atividades Acadêmicas Complementares - AAC ou com os demais projetos de extensão eventualmente desenvolvidos pela instituição. Além disso, devem estar previstas nos documentos institucionais, como o Plano de Desenvolvimento Institucional - PDI, o Projeto Político Institucional - PPI, e o próprio PPC do curso. Orienta-se a institucionalização, com a criação de um regulamento determinando como funcionará a curricularização da extensão.

No artigo quarto, fica estabelecido que a carga horária mínima destinada para a extensão é de 10% do total do curso de graduação, o que vem sendo implantado nos cursos novos, ou nas matrizes reformuladas, a partir do ano de 2020. As atividades devem envolver ou atingir, diretamente, a comunidade externa, e podem ser organizadas como programas, projetos, cursos e oficinas, eventos e prestação de serviços, sendo que para os cursos ofertados na modalidade a distância, as atividades devem ocorrer presencialmente, em região compatível com o polo em que o aluno está vinculado. Respeitando os artigos quinze e dezesseis da resolução, que trata da necessidade de registro das atividades de extensão, as atividades devem ser registradas em forma de projeto, explicitando como as mesmas devem ser desenvolvidas e, ao final, apresentar relatórios, que deixe claro que os objetivos esperados foram alcançados e, caso contrário, os motivos e as ações a serem tomadas. Além disso, por caracterizar-se como componente curricular, deve haver registro em pauta, para efeito de registro acadêmico. Ou seja, há, na UniFil, uma articulação efetiva entre os órgãos institucionais responsáveis pelo ensino e pela extensão.

A partir do exposto, e respeitando a Resolução 07 de 18 de Dezembro de 2018, definiu-se etapas para o processo interno de Curricularização da Extensão:

- 1) Toda Matriz Curricular deve ser revista até junho de 2021, visando sua implantação no ano de 2022.
- 2) O curso poderá optar pela constituição de disciplinas específicas, distribuídas na matriz do curso, ou ainda agregar as atividades de extensão em uma ou em um conjunto de disciplinas.
- 3) As atividades de extensão curricular não se confundem com as Atividades Acadêmicas Complementares - AAC ou com os Estágios Supervisionados.
- 4) Toda atividade de extensão deverá ser protocolado junto a Pró-Reitoria de Extensão e Iniciação Científica - PROEIC antes do início de sua atividade, sendo

necessário sua aprovação.

5) Ao final das atividades deve ser apresentado relatório, explicitando: como a atividade proposta foi desenvolvida; como a comunidade foi atendida; como se deu a participação dos alunos e, de que forma a carga horária prevista foi atendida.

6) Após a aprovação do relatório pela PROEIC, deverá ser feito o registro em pauta.

7) As atividades podem ser desenvolvidas como:

I. Programas de Extensão: conjunto articulado de ações extensionista, que pode envolver diversos cursos ou áreas, e atividades como projetos, cursos e eventos;

II. Projetos de Extensão: que atenda a necessidade da comunidade, e que garanta a mobilização dos conhecimentos e habilidades adquiridos pelos alunos no decorrer do curso, e de acordo com o momento em que os mesmos estão inseridos no curso, considerando a matriz curricular;

III. Cursos, Oficinas e Eventos: voltado para a comunidade, e com efetiva participação dos alunos na sua elaboração, oferta e avaliação;

IV. Prestação de Serviços: atendimento a necessidades da comunidade ou empresas, podendo ou não envolver remuneração para a instituição. Pode estar articulado com outras áreas ou setores da instituição, como empresas juniores, laboratórios de práticas, clínicas e hospitais, entre outros.

PROJETOS DE EXTENSÃO CURRICULAR

CAMINHANDO COM SAÚDE PODOLOGIA

O projeto Caminhando com Saúde nasceu com a visão de fortalecer os laços com a comunidade ao promover a conscientização sobre cuidados com os pés, buscando integrar formação estudantil com prática profissional.

Coordenador: Mylena Cristina Dornellas

Professores: Maria Piassa Lourenço Bernardino

PRÁTICA DE EXTENSÃO - PROJETO DE EXTENSÃO DO CURSO DE CIÊNCIA DA COMPUTAÇÃO CIÊNCIA DA COMPUTAÇÃO

Alinhado ao perfil do egresso delineado no programa do curso de Ciência da Computação, os alunos participam das disciplinas Práticas de Extensão I e II, desenvolvendo conhecimento e habilidades. Cada projeto resulta em um relatório ou produto acessível ao público online, promovendo inovação e engajamento.

Coordenador: Sérgio Akio Tanaka

Professores: Tânia Camila Kochmansky Goulart

TEOLOGIA COMUNITÁRIA NO CONTEXTO EDUCACIONAL - FAMÍLIA, ÉTICA E CULTURA TEOLOGIA

Tem por objetivo aproximar a Teologia das demandas locais, de modo a contribuir para novas reflexões sobre família, ética, educação, comunidade, identidade e cultura.

Coordenador: Emerson Claudio Mildenberg

Professores: Sérgio Antunes de Almeida

DENGUE - UMA QUESTÃO DE SAÚDE PÚBLICA SERVIÇO SOCIAL

O projeto visa realizar atividades que promovam a ação social, voltada à saúde da população, e o desenvolvimento de competências necessárias aos futuros profissionais, identificando a Dengue como uma demanda da sociedade.

Coordenador: Adarly Rosana Moreira Goes

Professores: Bernadete de Lourdes da Silva Ferreira

PRÁTICA DE EXTENSÃO I - PROJETO DE EXTENSÃO DO CURSO DE ENGENHARIA DE SOFTWARE

ENGENHARIA DE SOFTWARE

Visando o perfil do egresso definido no PPC do curso de Engenharia de Software, os alunos participam das disciplinas Práticas de Extensão I e II, desenvolvendo conhecimento e habilidades. Cada projeto resulta em um relatório ou produto acessível ao público online, promovendo inovação e engajamento.

Coordenador: Sergio Akio Tanaka

Professores: Tânia Camila Kochmansky Goulart

PROJETO DE EXTENSÃO DO CURSO SUPERIOR DE TECNOLOGIA EM SERVIÇOS JURÍDICOS - "CARTILHA DA CIDADANIA"

TECNOLOGIA EM SERVIÇOS JURÍDICOS

Através da integração entre teoria e prática, o projeto objetiva levar à comunidade externa através da elaboração de cartilhas o conhecimento acerca de noções elementares de Direito, para que possam ter elementos que intensifiquem o exercício da cidadania e a construção de uma sociedade mais justa.

Coordenador: Priscila Santana Vieira

Professores: Erika Fernanda Tangerino Hernandez

PROJETO DE EXTENSÃO DO CURSO DE TECNOLOGIA EM ANÁLISE E DESENVOLVIMENTO DE SISTEMAS

TECNOLOGIA EM ANÁLISE E DESENVOLVIMENTO DE SISTEMAS

O projeto tem por objetivo proporcionar aos alunos uma atividade de pesquisa e extensão na qual possam trabalhar temas inovadores e relevantes que atendam a comunidade, agregando valor à formação cidadã do aluno.

Coordenador: Sérgio Akio Tanaka

Professores: Anderson Emidio de Macedo Gonçalves

PROJETO DE EXECUÇÃO DE ESPAÇOS DE VIVÊNCIA DO 2º COLÉGIO DA POLÍCIA MILITAR DE LONDRINA

ENGENHARIA CIVIL - ENGENHARIA ELÉTRICA - ENGENHARIA DE PRODUÇÃO - GESTÃO AMBIENTAL

Objetivando proporcionar aos alunos dos cursos de Engenharia Civil, Engenharia Elétrica, Engenharia de Produção e Gestão Ambiental uma experiência prática profissional, o projeto consiste na elaboração de um projeto de revitalização dos espaços de convivência e no acompanhamento da execução da obra no 2º Colégio da Polícia Militar de Londrina.

Coordenador: Carolina Alves do Nascimento Alvim

Professores: Klissia Siena Zanon Bragueto

HIGIENIZAÇÃO DAS MÃOS EM CRIANÇAS DAS ESCOLAS MUNICIPAIS ENFERMAGEM

Visa desenvolver ações educativas sobre a importância da higienização das mãos em crianças da rede municipal de ensino, incentivando a prática de cuidados e atenção à saúde.

Coordenador: Thaise Castanho da Silva

Professores: Michelle Ribeiro Cordeiro de Souza

PROJETO DE EDUCAÇÃO AMBIENTAL NAS ESCOLAS - ANIMAIS

EM PERIGO

MEDICINA VETERINÁRIA

Tem por objetivo contribuir para a formação de cidadãos conscientes e aptos para decidirem e atuarem na realidade socioambiental, através da aproximação das crianças com casos reais de animais que passaram por situações que envolvem a degradação do meio ambiente, tráfico e atropelamento.

Coordenador: Mariana Cosenza

Professores: Marcos Massaaki Shiozawa

EXTENSÃO CURRICULAR UMA NOVA FORMA DE FAZER EXTENSÃO

EDUCAÇÃO FÍSICA

O projeto foi criado com a intenção de produzir vídeos educativos com orientações de saúde na área de Educação Física e por fim disponibilizá-los gratuitamente para a população em geral e grupos especiais.

Coordenador: Ricardo Gonçalves

Professores: Fernando Pereira dos Santos

PROJETO DE EXTENSÃO DO CURSO SUPERIOR DE TECNOLOGIA

EM SERVIÇOS JURÍDICOS

TECNOLOGIA EM SERVIÇOS JURÍDICOS

Visando a integração entre teoria e prática aos alunos do curso de Tecnologia em Serviços Jurídicos, o projeto objetiva levar à comunidade externa o conhecimento acerca de noções elementares de Direito, buscando intensificar o exercício da cidadania e a construção de uma sociedade mais justa.

Coordenador: Priscila Santana Vieira

Professores: Erika Fernanda Tangerino Hernandez

EXTENSÃO I INVESTIGANDO AS NECESSIDADE DA ESCOLA SOBRE

O USO DE METODOLOGIAS ATIVAS

LETRAS-INGLÊS

Por meio da aplicação de um questionário a professores de escola pública, visa entender quais as necessidades de determinada instituição escolar no que diz respeito ao uso de metodologias ativas.

Coordenador: Cintia Pereira dos Santos

Professores: Cintia Pereira dos Santos

EXTENSÃO II ESP - ENGLISH FOR SPECIFIC PURPOSES

LETRAS-INGLÊS

Promove a interação transformadora entre a UniFil e outros setores da sociedade, capacitando os alunos de Letras Inglês EaD para lecionar por meio do uso de novas tecnologias.

Coordenador: Cintia Pereira dos Santos

Professores: Cintia Pereira dos Santos

EXTENSÃO DOS CURSOS DE GESTÃO 2022

ADMINISTRAÇÃO - ADMINISTRAÇÃO DE EMPRESAS - GESTÃO DE RECURSOS HUMANOS - GESTÃO FINANCEIRA - LOGÍSTICA - MARKETING

Viabiliza uma ação de extensão que proporciona aos alunos a possibilidade de construir conhecimento e oferecer de forma gratuita, orientações e informações importantes para micro e pequenos empresários conduzirem seus negócios de forma mais lucrativa e sustentável.

Coordenador: Priscila Santana Vieira / Matheus Toledo Bechara

Professores: Bernadete de Lourdes da Silva Ferreira / Matheus Toledo Bechara

CASA LAR ADOLESCENTE - TABAGISMO

ENFERMAGEM

Por meio de uma apresentação confortável, visa orientar os adolescentes da Casa Lar Adolescente sobre a prevenção de IST 's, buscando a diminuição da cadeia de transmissão de infecções sexualmente transmissíveis.

Coordenador: Thaise Castanho da Silva

Professores: Michelle Ribeiro Cordeiro de Souza

PROJETOS DE
**EXTENSÃO E
INICIAÇÃO
A PESQUISA**



 **UniFil**





Atuação em Nutrição e Alimentação Escolar

Nutrição

O estudo envolveu 203 escolares do 4º e 5º ano do ensino fundamental; com o objetivo de transmitir de forma leve e descontraída as informações do Guia Alimentar da População Brasileira. Visando a propagação de informações corretas e a promoção de saúde e bem-estar.

Professores(as): Rejane Caetani

Coordenador(a): Lucievelyn Marrone

Projeto Base: Bíblia, Amor, Serviço e Espiritualidade

Teologia e Serviço Social

Tem por objetivo oferecer às necessidades da igreja e da sociedade, em um tempo de pandemia e pós-pandemia, uma resposta pautada no compromisso cristão, no serviço e no diálogo, oportunizando e fomentando de forma responsável e acadêmica, a pesquisa, a reflexão e a aproximação, entre universidade, sociedade e instituições religiosas.



Professores(as): Silas Barbosa Dias / Selma Almeida Rosa

Coordenador(a): Emerson Claudio Mildenberg / Adarly Rosana Moreira Goes

UniFil Aberta à Comunidade

Agronomia

A proposta deste projeto foi apresentar a comunidade externa e interna conhecimentos contextualizados por meio de atividades práticas em laboratórios em visitas técnicas guiadas. Assim, foram apresentados cadáveres e peças humanas e sintéticas no laboratório de Anatomia; exemplares de animais e insetos no laboratório de Zoologia; experimentos de mudanças de pH no Laboratório de Bioquímica; utilização do Gerador de Van der Graaf no Laboratório de Física; placas com meio inoculadas com bactérias e fungos no Laboratório de Microbiologia; experimentos de oxirredução e equilíbrio química no laboratório de Química.



Professores(as): Mirian R. A. Maiola

Coordenador(a): Mirian R. A. Maiola

Estudos de Palatabilidade e Digestibilidade em Cães e Gatos Domésticos

Medicina Veterinária

O projeto tem como objetivo proporcionar aumento de conhecimento na área de nutrição pet, observando todos os aspectos relacionados ao alimento e a aceitação pelos animais. Visa também atender as empresas da área que tem interesse em estudos "in vivo" e pesquisas para alunos de graduação e pós-graduação.

Professores(as): Patrick Eugenio Luz

Coordenador(a): Fabiane Aparecida Sabino Alvim / Rafael Humberto de Carvalho

Restaurando Londrina - Práticas de Justiça Restaurativa

Direito e Psicologia

É um projeto de pesquisa e extensão de justiça restaurativa para os alunos da Unifil. Nele há 4 grupos de atuação: "Prevenção à Violência contra o Criança e o Adolescente", "Maiores em Conflito com a Lei", "Prevenção à Violência contra a mulher" e "Ações Sociais Restaurativas", nos quais ocorrem ações sociais e vivências com pessoas de alta vulnerabilidade.



Professores(as): Vinicius Bonalumi Canesin / Mariani Bortolotti Fiumari

Coordenador(a): João Ricardo Anastácio da Silva

Acompanhamento à Prática Hospitalar e Métodos Diagnósticos em Medicina Veterinária - Projeto de Férias

Medicina Veterinária

É um projeto voltado para a prática e aprendizagem dos alunos nos diversos setores do Hospital Veterinário e no Centro de Melhoramento Genético, onde os alunos se inscrevem nos setores de interesse e são escalados para participar das atividades de atendimento e cuidado aos animais.



Professores(as): Fabiane Aparecida Sabino Alvim / Daniela Bortoli Becegatto

Coordenador(a): Fabiane Aparecida Sabino Alvim / Daniela Bortoli Becegatto



Professores(as): CASSIA VALERIA HUNGARO YOSHI / DANIELA BORTOLI BECEGATTO / CAMILA BORTOLIERO COSTA GIOVANNETTI

Coordenador(a): CASSIA VALERIA HUNGARO YOSHI / DANIELA BORTOLI BECEGATTO / CAMILA BORTOLIERO COSTA GIOVANNETTI

Grupo de Extensão Rural e Assistência Técnica - Geratec

Medicina Veterinária

O projeto de extensão GERATEC (grupo de extensão rural e assistência técnica) tem como objetivo desenvolver a produção por meio da assistência técnica, usando a extensão rural como ferramenta de aproximação da universidade e do campo por intermédio dos professores e alunos que participarão do projeto. Através de seleção, o projeto buscará produtores com a modalidade de agricultura familiar no município de Londrina e em sua região metropolitana para prestar assistência.

Projeto de Educação Ambiental nas Escolas - Animais em Perigo

Medicina Veterinária

O projeto visa levar conhecimento sobre conservação das espécies animais, demonstrando casos reais que estão em atendimento no Hospital Veterinário da UniFil. O objetivo é desenvolver nas pessoas a consciência dos problemas ambientais e estimulá-las a tentar buscar soluções para estes problemas.



Professores(as): Marcos Massaaki Shiozawa

Coordenador(a): Mariana Cosenza



Professores(as): Bernadete de Loures da Silva Ferreira

Coordenador(a): Matheus Toledo Bechara

Dojo Empresarial: Aplicando Preceitos das Artes Marciais à Área de Gestão como Forma de Agregação de Valor e Desenvolvimento Humano

Administração - Administração de Empresas - Gestão Comercial - Gestão de Recursos Humanos - Logística - Marketing Processos Gerenciais - EaD

Diante dos problemas organizacionais que se intensificaram após a pandemia, este curso apresenta uma abordagem que traz ao âmbito organizacional pilares morais que regem as artes marciais japonesas, no intuito de se criar um ambiente mais saudável, resiliente e eficiente.



Projeto Bem-Estar

Administração e Ciências Contábeis - Gestão Comercial - Gestão de Recursos Humanos - Gestão Financeira - Logística - Marketing - Processos Gerenciais

O projeto buscou promover ações, referentes a Qualidade de Vida e bem-estar dos alunos no ambiente acadêmico, por meio de conhecimento de características individuais, orientações sobre relaxamento mental/muscular e identificação de indicadores de Qualidade de Vida.

Professores(as): Bernadete de Lourdes da Silva Ferreira

Coordenador(a): Matheus Toledo Bechara

Semana do MEI

Ciências Contábeis

A Semana do MEI teve como principal objetivo atender às necessidades da comunidade acadêmica, abordando dúvidas relacionadas ao Microempreendedor Individual (MEI). Nesse sentido, os alunos do curso de Ciências Contábeis foram convidados a ministrar palestras sobre tópicos que envolvem a prática do MEI.



Professores(as): Everton Carlos dos Anjos

Coordenador(a): Everton Carlos dos Anjos

PROJETOS DE PESQUISA

INTELIGÊNCIA ARTIFICIAL

CIÊNCIA DA COMPUTAÇÃO

O objetivo deste projeto é propor e investigar o desempenho da hiper-heurística mfc no jssp, através de um algoritmo genético transgênico, controlando a alternância de seus operadores via a técnica de seleção da hiper heurística. O job shop scheduling problem (jssp) é um problema complexo de otimização combinatória pertencente a classe de problemas np-hard, que representa o escalonamento de um sistema de manufatura, onde jobs devem passar por máquinas. Para encontrar escalonamentos otimizados para o jssp, uma das técnicas que têm sido utilizadas são as metaheurísticas, como os algoritmos genéticos (ag) e colônia de formigas (aco).

Coordenador: Sergio Akio Tanaka

Professor: Sergio Akio Tanaka

EFICÁCIA DA CINESIOTERAPIA NA DOR LOMBAR, NA FORÇA DO ASSOALHO PÉLVICO E NA QUALIDADE DE VIDA EM MULHERES A PARTIR DO PRIMEIRO TRIMESTRE DE GESTAÇÃO

FISIOTERAPIA

Este projeto trata de um estudo do tipo ensaio clínico não controlado, cujo objetivo é analisar a atuação da Fisioterapia na dor lombar, na força do assoalho pélvico e na qualidade de vida em mulheres durante gestação, na preparação para o parto e no pós-parto, analisar a atuação da Fisioterapia na dor lombar, na força do assoalho pélvico e na qualidade de vida em mulheres durante gestação, na preparação para o parto e no pós-parto.

Coordenador: Heloísa Freiria Tsukamoto

Professores: Cristhiane Yumi Yonamine

ESTUDO E PADRONIZAÇÃO DOS INDICADORES DE PREPARO DE ALIMENTOS

GASTRONOMIA - NUTRIÇÃO

O projeto visa aumentar o acervo quanto aos dados disponíveis na literatura, servindo como base para comunidade científica e gestores de unidades de alimentação. Padronizar os indicadores de preparo de alimentos, bem como levantar os dados disponíveis em literatura quanto aos indicadores de preparo dos alimentos, avaliar o indicador de parte comestível de diferentes alimentos, calcular o indicador de conversão de diferentes preparações, conhecer o ganho de peso dos alimentos durante o processo de remolho, realizar o cálculo do percentual de absorção de óleo de diferentes alimentos.

Coordenador: Lucievelyn Marrone

Professores: Thanise Pitelli de Nigro

FREQUÊNCIA DE TUMORES CUTÂNEOS EM CÃES ATENDIDOS NO HOSPITAL VETERINÁRIO UNIFIL DE 2018 A 2021

MEDICINA VETERINÁRIA

Este projeto tem como objetivo avaliar a frequência de tumores cutâneos em cães atendidos no hospital veterinário UniFil nos últimos três anos (2018 a 2021) a fim de obter-se o levantamento dos casos de tumores cutâneos em cães, caracterizando-os em neoplasias, processos císticos e hiperplásicos, o que possibilitará demonstrar se há relação da incidência de neoplasias ou processos de acordo com a raça, idade e o sexo dos animais. Realizar o levantamento dos casos de tumores cutâneos em cães atendidos no hospital veterinário unifil de 2018 a 2021.

Coordenador: Fabiane Aparecida Sabino Alvim

Professores: Camila Regina Basso / Karina Maria Basso de Oliveira

COMO FICAM OS SENTIMENTOS DOS ALUNOS FRENTE AS QUEIXAS ESCOLARES?

PSICOLOGIA

O projeto visa investigar quais os sentimentos que perpassam, em crianças do ensino fundamental, no processo de escolarização com queixas escolares. É muito comum ouvirmos no contexto escolar as perguntas: como a criança aprende? O que fazer para que as crianças aprendam? Investigar como age, pensa e sente a família da criança com dificuldade; investigar a forma como se chegou ao diagnóstico da queixa; investigar qual a concepção que o professor tem sobre os sentimentos da criança com dificuldade; investigar junto à criança a concepção da queixa e como foi construída; identificar as formas pelas quais a criança lida com a queixa; intervir nas funções psicológicas superiores das crianças a fim de produzir outras emoções advindas de situações prazerosas e de sucesso.

Coordenador: Patrícia Vaz de Lessa

Professores: Patrícia Vaz de Lessa

DOJO EMPRESARIAL: APLICANDO PRECEITOS DAS ARTES MARCIAIS À ÁREA DE GESTÃO COMO FORMA DE AGREGAÇÃO DE VALOR E DESENVOLVIMENTO HUMANO

ADMINISTRAÇÃO - ADMINISTRAÇÃO DE EMPRESAS - GESTÃO COMERCIAL - GESTÃO DE RECURSOS HUMANOS - LOGÍSTICA - MARKETING - PROCESSOS GERENCIAIS

O presente projeto busca apresentar uma abordagem para se lidar com o problema, trazendo para o âmbito organizacional antigos pilares filosóficos e morais que regem as artes marciais japonesas, no intuito de se criar um ambiente organizacional mais equilibrado, saudável, resiliente e eficiente. Analisar de que forma preceitos ligados a artes marciais japonesas podem contribuir para elevar o grau de qualidade de vida e desenvolvimento humano dentro das organizações.

Coordenador: Matheus Toledo Bechara

Professores: Ms. Bernadete de Lourdes da Silva Ferreira



BOLSAS

UniFil

Bolsas

Fundação Araucária

Estudo e Padronização dos Indicadores de Preparo de Alimentos

Gastronomia
Iniciação

Orientador

Ms. Thanise Pitelli de Nigro

Bolsista

Letícia Ajarilla Piazzentin Sawczuk

Eficácia da Cinesioterapia na Dor Lombar, na Força do Assoalho Pélvico e na Qualidade de Vida em Mulheres a partir do Primeiro Trimestre de Gestação

Fisioterapia
Iniciação

Orientador

Dra Cristhiane Yumi Yanomine

Bolsista

Ana Flávia Monteiro Gonçalves

Isabelle Cristina Italo da Silva Correia

Inteligência Artificial aplicado a Indústria (FJSSP)

Ciências da Computação
Iniciação

Orientador

Ms. Sergio Akio Tanaka

Bolsista

Ariel Moraes Moreira

Eron Ponce Pereira

Como ficam os sentimentos dos alunos frente às queixas escolares?

Psicologia
Iniciação

Orientador

Dra Patrícia Vaz de Lessa

Bolsista

Carolina Santa Rosa da Silva

**Atuação em Nutrição e
Alimentação Escolar**

Nutrição
Extensão

Orientador

Rejane Caetani

Bolsista

Gabriel Hideo Pigatto Mitihiro, substituído
por: Victória Heloiza Fanela dos Santos

**Restaurando Londrina -
Práticas de Justiça Restaurativa**

Direito
Extensão

Orientador

João Ricardo Anastácio da Silva

Bolsista

Emily Bom de Oliveira

**Estudo e Padronização dos Indicadores de
Preparo de Alimentos**

Gastronomia
Extensão

Orientador

Ms. Thanise Pitelli de Nigro

Bolsista

Monique Quintiliano Silva

**Eficácia da Cinesioterapia na Dor Lombar, na
Força do Assoalho Pélvico e na Qualidade de
Vida em Mulheres a partir do Primeiro Trimestre de
Gestação**

Fisioterapia
Extensão

Orientador

Dr^a Cristhiane Yumi Yanomine

Bolsista

Milena Vitória Gonçalves

**Inteligência Artificial Aplicado à Indústria
(FJSSP)**

**Ciência da
Computação**
Extensão

Orientador

Ms. Sergio Akio Tanaka

Bolsista

Sergio Kenji Sawasaki Tanaka

**Como ficam os sentimentos dos alunos
frente às queixas escolares?**

Psicologia
Iniciação

Orientador

Drª Patrícia Vaz de Lessa

Bolsista

Amanda Lupi de Souza

**Frequência de Neoplasias em Cães
Atendidos no Hospital Veterinário Unifil**

**Medicina
Veterinária**
Iniciação

Orientador

Drª Karina Maria Basso

Bolsista

Laís Mendes Carvalho

**Memória Institucional e Identidade
Coletiva: Pertencimentos que se Entrelaçam**

Letras - Inglês
Iniciação

Orientador

Ms. Cíntia Pereira dos Santos

Bolsista

Isabelle Campreguer Reis

**Restaurando Londrina -
Práticas de Justiça Restaurativa**

Direito
Iniciação

Orientador

João Ricardo Anastácio da Silva

Bolsista

Izabella de Carvalho Mendes



EVENTOS
INSTITUCIONAIS

 **UniFil**



Relatórios de Eventos 2022

Audiência Trabalhista

Solicitante: Danilo del Arco

Direito

1 a 22 de Março de 2022

Grupo de Pesquisa STEM

Solicitante: Ludmila Fratucci Bailoni

Público em Geral

11 de Março a 1 de Julho de 2022

I Mostra de Pesquisa, Práticas e Estágios Supervisionados em Psicologia da UniFil

Solicitante: Patrícia Vaz de Lessa

Psicologia

28 a 30 de Março de 2022

I Seminário de Enfrentamento à Violência Doméstica

Solicitante: Thaise Castanho da Silva

Enfermagem

30 de Março de 2022

V Jornada de Fisioterapia UniFil: "Fisioterapia no Contexto Pós-Pandemia: Avanços Tecnológicos, Científicos e Soft Skills"

Solicitante: Heloisa Freiria Tsukamoto / Gianna Kelren Waldrich Bisca Reche

Fisioterapia

25 a 28 de Abril de 2022

Assinatura do Termo de Cooperação com a Americana Huawei e Fiberx

Solicitante: Sergio Akio Tanaka / Ludmila Fratucci Bailoni

Ciência da Computação

5 de Abril de 2022

Participação do CMG UniFil na Expo 2022

Solicitante: Ludmila Fratucci Bailoni

Medicina Veterinária

1 a 10 de Abril de 2022

Assinatura de Termo de Cooperação Técnica com a CSG

Solicitante: Sergio Akio Tanaka / Ludmila Fratucci Bailoni

Ciência da Computação

10 de Abril de 2022

Viagem de Estudos de Arquitetônicos, Urbanísticos e Patrimoniais para as Cidades de Curitiba e Paranaguá

Solicitante: Ivan Prado Junior / Roberto Mititaka Ikeda

Arquitetura e Urbanismo

27 a 30 de Abril de 2022

Palestra Red Hat Academy

Solicitante: Sergio Akio Tanaka / Anderson Emidio de Macedo Gonçalves

**Ciência da Computação - Engenharia de Software -
Análise e Desenvolvimento de Sistemas**

3 de Maio de 2022

38º Semana de Enfermagem - Enfermagem no Contexto da Pandemia pela COVID-19: Que lições aprendemos?

Solicitante: Thaise Castanho da Silva / Michelle Ribeiro Cordeiro de Souza / Roseli Victorino Vitor /
Natalia Antunes Souza

Enfermagem

9 a 13 de Maio de 2022

Dia das Mães - UniFil

Solicitante: Leandro Henrique Magalhães

Mães - Colaboradoras - UniFil

11 a 23 de Maio de 2022

XXXVII Cerimônia Passagem da Lâmpada

Solicitante: Thaise Castanho da Silva / Michelle Ribeiro Cordeiro de Souza

Enfermagem

12 de Maio de 2022

Palestra e Workshop - Dia Nacional do Combate ao Abuso e Exploração Sexual contra Criança e Adolescente

Solicitante: Emerson Claudio Mildenberg

Administração - Teologia

14 de Maio de 2022

20ª Semana Nacional dos Museus - O Poder dos Museus

Solicitante: Leandro Henrique Magalhães

Público em Geral

16 a 23 de Maio de 2022

Semana de Apresentação de Práticas do Serviço Social

Solicitante: Adarly Rosana Moreira Goes / Paulo Augusto da Fonseca

Serviço Social

17 a 19 de Maio de 2022

Se Deus é bom e todo poderoso, porque ele permite o sofrimento?: Uma Análise sob a Perspectiva de C.S Lewis

Solicitante: Emerson Claudio Mildenberg

Teologia

18 de Maio de 2022

Sessão Solene - MBA em Educação Teológica - Doutorandos da Parceria UniFil & Western Theological Seminary - EUA

Solicitante: Emerson Claudio Mildenberg

MBA em Educação Teológica - Doutorado

26 de Maio de 2022

Palestra Red Hat Academy

Solicitante: Sergio Akio Tanaka / Anderson Emidio de Macedo Gonçalves

**Ciência da Computação - Engenharia de Software -
Análise e Desenvolvimento de Sistemas**

31 de Maio de 2022

Palestra Maio Amarelo - Juntos Salvamos Vidas (Educação no Trânsito)

Solicitante: Leandro Henrique Magalhães

Recursos Humanos - Segurança do Trabalho

7 de Junho de 2022

Relacionamentos Líquidos

Solicitante: Emerson Claudio Mildenberg

Teologia

21 de Junho de 2022

VII - Cerimônia Passagem da Lâmpada - Técnicos Enfermagem

Solicitante: Magali Rocco / Leandro Henrique Magalhães

Técnico em Enfermagem

28 de Junho de 2022

A Importância da Educação para a Vida e para a Sociedade

Solicitante: Emerson Claudio Mildenberg

Teologia

2 de Julho de 2022

Viagem para a Roadsec 2022

Solicitante: Simone Sawasaki Tanaka / Sergio Akio Tanaka / Mario Henrique Akihiko da Costa Adaniya / João Vitor da Costa Andrade / Marcelo Sidney Bichalho Rodrigues

Ciência da Computação - Engenharia de Software

8 a 10 de Julho de 2022

Curso de Férias - 22ª Edição

Solicitante: Magali Rocco / Leandro Henrique Magalhães

População em Geral

8 a 25 de Julho de 2022

Angústias e Anseios da Condição Humana: A Atualidade de Søren Kierkegaard

Solicitante: Emerson Claudio Mildenberg / Silas Barbosa Dias

Teologia

10 de Agosto de 2022

Aula Inaugural do Curso de Arquitetura e Urbanismo

Solicitante: Ivan Prado Junior / Roberto Mititaka Ikeda

Arquitetura e Urbanismo

15 de Agosto de 2022

Semana Acadêmica de Arquitetura e Urbanismo 2022

Solicitante: Ivan Prado Junior / Roberto Mititaka Ikeda

Todos Cursos

16 a 19 de Agosto de 2022

Semana Acadêmica de Psicologia da UniFil XV Congresso de Psicologia - Psicologia Ciência e Profissão: Desafios e Conquistas em 60 anos no Brasil

Solicitante: Patrícia Vaz de Lessa

Psicologia

22 e 23 de Agosto de 2022

Palestra SAP University Alliances

Solicitante: Sergio Akio Tanaka / Anderson Emidio de Macedo Gonçalves

**Ciência da Computação - Engenharia de Software -
Análise e Desenvolvimento de Sistemas**

23 de Agosto de 2022

SIPAT - Semana Interna de Prevenção de Acidentes

Solicitante: Nayra Silva Formaio

Todos os Colaboradores

23 a 26 de Agosto de 2022

Dia do Profissional de Educação Física

Solicitante: Ricardo Gonçalves / Fernando Pereira dos Santos / Ligia Andrea Pereira Gonçalves / Edirley Guimarães de Souza / Silvana Cardoso de Souza

Educação Física

28 de Agosto de 2022

Teologia e Missão os Reféns da Vulnerabilidade

Solicitante: Emerson Claudio Mildenberg

Teologia

30 de Agosto de 2022

Semana Acadêmica de Nutrição: Comemoração aos 35 Anos do Curso de Nutrição da UniFil

Solicitante: Lucievelyn Marrone / Guilherme Henrique Dantas Palma

Nutrição

29 a 31 de Agosto de 2022

Semana Acadêmica da Educação Física

Solicitante: Ricardo Gonçalves

Educação Física

31 de Agosto a 1 de Setembro de 2022

VI Semana da Medicina Veterinária: "Bem Estar Único". V Mostra Científica

Solicitante: Fabiane Aparecida Sabino Alvim / Karina Maria Basso

Medicina Veterinária

13 a 16 de Setembro de 2022

Workshop Setembro Amarelo

Solicitante: Leandro Henrique Magalhães

Cursos EAD

14 de Setembro de 2022

Sua Vida Importa: Setembro Amarelo Valorizando a Vida do Universitário

Solicitante: Lucievelyn Marrone / Patricia Vaz de Lessa / Anelise Franciosi

Psicologia - Biomedicina - Enfermagem - Nutrição 15 e 16 de Setembro de 2022

Feira "Feito pela Família"

Solicitante: Adilséia Soriani Batista

Recursos Humanos

17 de Setembro de 2022

Visita Técnica para Carlópolis

Solicitante: Fabio Suano de Souza / Christina da Silva Wanderley

Agronomia

17 de Setembro de 2022

XXII Semana Jurídica do Curso de Direito da UniFil

Solicitante: Osmar Vieira da Silva / Priscila Santana Vieira / Aline Mara Lustoza Fedato

Direito

19 a 23 de Setembro de 2022

SIPAT - Hospital Araucária

Solicitante: Leandro Henrique Magalhães

Colaboradores do Hospital Araucária

20 a 23 de Setembro de 2022

SIPAT - Elevadores Atlas Schindler

Solicitante: Leandro Henrique Magalhães

Colaboradores da Empresa de Elevadores Atlas Schindler

24 de Setembro a 2 de Outubro de 2022

Viagem de Estudos Arquitetônicos, Urbanísticos e Patrimoniais para as Cidades de Ouro Preto, Mariana, Belo Horizonte, Inhotim e Brasília

Solicitante: Roberto Mititaka Ikeda / Joseane Pivetta

Arquitetura e Urbanismo

24 de Setembro a 2 de Outubro de 2022

XVI Semana Tecnológica do Curso de Bacharelado em Ciência da Computação V de Engenharia de Software. II Análise e Desenvolvimento de Sistemas

Solicitante: Sergio Akio Tanaka

Ciência da Computação - Engenharia de Software

Análise e Desenvolvimento de Sistemas

26 a 30 de Setembro de 2022

Semana de Prevenção do Trânsito: 10 Mandamentos do Bom Motorista

Solicitante: Emerson Claudio Mildenberg

Teologia

30 de Setembro de 2022

Evento Bel Well Day - Colégio Maxi

Solicitante: Leandro Henrique Magalhães

PROEIC

30 de Setembro de 2022

Reunião - Apresentação de Projetos dos Cursos de Pós-Graduação para 2023

Solicitante: Magali Rocco

PROEIC

4 de Outubro de 2022

Semana Acadêmica Design Gráfico

Solicitante: Cristiana Maria Contes Bouças

Design Gráfico

3 a 6 de Outubro de 2022

XXVIII Simpósio de Iniciação Científica da UniFil - XII Encontro de Extensão da UniFil

Solicitante: Leandro Henrique Magalhães

PROEIC

17 a 31 de Outubro de 2022

Cerimônia de Premiação "Honraria Caneta Laranja"

Solicitante: Osmar Vieira da Silva

Direito

18 de Outubro de 2022

Processo de Desenvolvimento de Software Utilizando Práticas do SCRUM

Solicitante: Ciências Contábeis / Gestão Financeira / Gestão Pública

Todos os Colaboradores

18 de Outubro de 2022

Semana da Podologia 2022/Ciclo de Palestras do Curso Superior de Podologia - UniFil

Solicitante: Mylena Cristina Dornellas

Podologia

18 a 20 de Outubro de 2022

Semana da Estética e Cosmética 2022/Ciclo de Palestras do Curso Superior de Tecnologia em Estética e Cosmética - UniFil

Solicitante: Mylena Cristina Dornellas / Talita Oliveira da Silva

Estética e Cosmética

18 a 20 de Outubro de 2022

XIV Semana Acadêmica de Agronomia

Solicitante: Fábio Suano de Souza

Agronomia

19 a 22 de Outubro de 2022

Dia do Servidor Público

Solicitante: Leandro Henrique Magalhães

PROEIC

20 de Outubro de 2022

II Outubro Rosa Pet UniFil: Ciclo de Palestras

Solicitante: Camila Regina Basso / Karina Maria Basso de Oliveira

Medicina Veterinária

21 e 22 de Outubro de 2022

XXIII Semana Acadêmica de Teologia - Patologias do Ministério:

Demandas e Abstenções

Solicitante: Emerson Claudio Mildenberg / Silas Barbosa Dias / Sergio Antunes de Almeida / Osni Ferreira

Teologia

24 a 26 de Outubro de 2022

VII Semana do Livro e da Biblioteca

Solicitante: Gabriela Cervelin

Biblioteca

24 a 26 de Outubro de 2022

XI Jogos Intercursos

Solicitante: Ricardo Gonçalves

Educação Física

28 de Outubro a 10 de Dezembro de 2022

VIII - Cerimônia Passagem da Lâmpada - Técnicos Enfermagem

Solicitante: Gabriela Maria Gusmão da Silva

Técnico em Enfermagem

1 de Novembro de 2022

Normas e Procedimentos sobre o Controle de Jornada

Solicitante: Adilséia Soriani Batista

Recursos Humanos

3 a 16 de Novembro de 2022

V JAC - Jornada de Análise do Comportamento Pós Graduação em Terapia Analítico-Comportamental

Solicitante: Mariana Amaral

Psicologia

4 e 5 de Novembro de 2022

IV Semana da Radiologia

Solicitante: Danilo Zamuner

Radiologia

7 a 9 de Novembro de 2022

Semana das Pequenas e Médias Empresas: Inovação na Gestão e Oportunidades de Mercado

Solicitante: Everton Carlos dos Anjos

Ciências Contábeis - Gestão Financeira - Gestão Pública

9 a 11 de Novembro de 2022

2º Leilão Virtual Top Web Asininos e Muares CMG UniFil

Solicitante: Ludmila Fratucci Bailoni

Medicina Veterinária - CMG

11 de Novembro de 2022

XVI Jornada da Biomedicina

Solicitante: Anelise Franciosi / Andressa Megumi Niwa / Carolina Batista Ariza

Biomedicina

16 a 18 de Novembro de 2022

VI Semana Jurídica do Curso de Serviços Jurídicos

Solicitante: Priscila Santana Vieira

Serviços Jurídicos

21 a 25 de Novembro de 2022

XXI Semana Acadêmica do Curso de Farmácia e VII Encontro Profissionalizante

Solicitante: Mylena Cristina Dornellas / Rosália Hernandez Fernandes Vivian

Farmácia

21 e 22 de Novembro de 2022

Semana dos Cursos de Gestão 2022: A Crise na Ucrânia e seu Impacto na Economia Global

Solicitante: Matheus Toledo Bechara / Robson Casagrande

**Administração - Administração de Empresas -
Gestão Comercial - Gestão de Recursos Humanos -
Logística - Marketing - Processos Gerenciais**

7 de Dezembro de 2022

Guias Didáticos: Propostas Inovadoras

Solicitante: Leandro Henrique Magalhães

PROEIC

14 de Dezembro de 2022

PUBLICAÇÕES
CIENTÍFICA
UNIFIL



 **UniFil**



PUBLICAÇÕES

CIENTÍFICAS UNIFIL

Ao todo, até Dezembro de 2022 foram publicados 1010 artigos científicos, 211 resumos, 39 banners e 36 livros.

Revistas Científicas

Revista Terra & Cultura, v.38 n.especial (2022): **Farmácia**

26 artigos

Revista Terra & Cultura, v.38 n.75 (2022): jul./dez.

14 artigos

Revista Terra e Cultura, v.38 n.especial (2022): **Engenharias e Gestão Ambiental**

85 artigos

Revista Terra & Cultura, v.38 n.especial (2022): **Nutrição**

20 artigos

Revista Terra & Cultura, v.38 n.especial (2022): **Teologia**

18 artigos

Revista Terra & Cultura, v. 38 n.74 (2022): jan./jun.

19 artigos

Revista Jurídica da UniFil, v.18 n.18 (2022)

15 artigos

Eventos Científicas

II CONALIC- Congresso Nacional de Licenciaturas UniFil

Minicursos: 4

Webnar: 3

Resumos acadêmicos: 1

VIII Simpósio Nacional de Iniciação Científica, XXVIII Simpósio de Iniciação Científica da UniFil e XII Encontro de Extensão da UniFil - 2022

Resumos: 76

Banners: 66

Livros Editora UniFil

A ética complexa e os desafios do Ministério Pastoral para o século XXI

Autor: Emerson Claudio Mildenberg

Data de publicação: 23/11/2022

Vinte anos de educação teológica: para onde vamos?

Autor: Emerson Claudio Mildenberg

Data de publicação: 23/11/2022

Elaboração de trabalhos acadêmicos, segundo as normas da ABNT. 2. ed.

Autor: Graziela Cervelin

Organização: Leandro Henrique Magalhães

Data de publicação: 28/10/2022

Relatos de viagens: núcleo de pastoralidade da UniFil

Autor: Emerson Claudio Mildenberg

Data de publicação: 11/10/2022

A pastoralidade como método de elaboração identitária de uma IES Confessional

Autor: Emerson Claudio Mildenberg

Data de publicação: 11/10/2022

Cartilha da Cidadania

Autores: Cláudio Fogaça, Elidiane Oliveira, Gilda Garbossi Malaquias, Osnei Francisco Alves, Soraia Al Char Marques, Wagner Góes, Wagner Lopes Passos, Erika Fernanda Tangerino Hernandez, Priscila Santana Vieira.

Organização: Erika Fernanda Tangerino Hernandez, Priscila Santana Vieira.

Data de publicação: 29/09/2022

Atividades de Educação Alimentar e Nutricional

Autores: Lucievelyn Marroni, Rejane Caetani.

Data de publicação: 12/09/2022

Ciências Sociais Aplicadas em perspectiva

Autor: Camila Fernandes de Lima

Organização: Leandro Henrique Magalhães

Data de publicação: 03/08/2022

Experiências em Estágio Curricular: Curso de Letras

Autor: Camila Fernandes de Lima

Organização: Leandro Henrique Magalhães

Data de publicação: 29/07/2022



Você já decidiu