

CATÁLOGO DE
EXTENSÃO
E INICIAÇÃO A
PESQUISA



SEU
NOVO
CAPÍTULO
COMEÇA
AGORA

 **UniFil**



FALA DO REITOR

Eleazar Ferreira
Reitor da UniFil



As atividades de extensão universitária e iniciação à pesquisa são uma ótima oportunidade para a prática profissional, aproximam os alunos da realidade e abrem caminho para conhecerem de perto muito mais do que vão encontrar na futura profissão.

A participação em projetos, cursos e eventos, além contar pontos na formação acadêmica e fortalecer o currículo, demonstra compromisso social, sensibilidade e espírito humanitário do aluno e do professor. É uma iniciativa cidadã.

A UniFil estimula e apoia a extensão e a iniciação à pesquisa porque acredita na interação da universidade com a comunidade como um instrumento de transformação das pessoas e de melhoria da qualidade de vida de quem recebe as ações e serviços.

Parabenizo e agradeço aos alunos, professores e colaboradores que se dedicam aos projetos de extensão.

Um grande abraço.

C355

Catálogo de Extensão e Iniciação a Pesquisa / Organização: Leandro Henrique Magalhães, Fernanda Clivati Fassula. Projeto Gráfico: Rafael Dutra Santos - Designer Gráfico - Londrina: Ed. UniFil, 2022.
pdf

ISBN 978-65-87703-07-7
Inclui Bibliografia.

1. Educação. 2. Extensão. 3. Pesquisa. I. Magalhães, Leandro Henrique, org. I. Fassula, Fernanda Clivati, org. III. Título.

CDD 370



POLÍTICA DE
EXTENSÃO

 **UniFil**



Política de Extensão

De acordo com o Estatuto da UniFil, a extensão visa promover a articulação com a sociedade, transferindo para esta os conhecimentos desenvolvidos através das atividades de ensino e pesquisa, captando demandas e necessidades da sociedade para orientar a produção e o desenvolvimento de novos conhecimentos. As atividades de extensão são coordenadas pela Pró-Reitoria de Extensão e Iniciação Científica e executadas, sempre que possível, de forma interdisciplinar. Extensão, aberta à participação da população, visa à difusão das conquistas e benefícios resultantes da criação cultural e da pesquisa científica e tecnológica geradas na Instituição.

Na UniFil, a extensão é entendida como um processo educativo, cultural e científico que articula o ensino e a iniciação à pesquisa, viabilizando as funções básicas da Instituição junto à sociedade. Nesse sentido, possibilita uma relação de interação, intercâmbio e transformação mútuas e de complementaridade recíproca entre as diferentes áreas de conhecimento. Além disso, todos os cursos de extensão, jornadas, congressos, seminários, palestras e eventos em geral são atividades acadêmicas que a UniFil oferece e que caracterizam a educação continuada, atraindo uma demanda regional significativa. Essa educação continuada demonstra também a responsabilidade social da Instituição com os diversos segmentos da sociedade.

A extensão tem por objetivos:

- Articular o ensino e a iniciação à pesquisa com as demandas da sociedade, buscando o comprometimento da comunidade acadêmica com os interesses e necessidades da sociedade;
- Estabelecer um fluxo bidirecional entre o conhecimento acadêmico e o popular, buscando a produção de conhecimentos resultantes do confronto com a realidade e a democratização do conhecimento;
- Promover atividades de apoio e estímulo à organização, participação e desenvolvimento da sociedade, a partir de subsídios oriundos de uma convivência aberta e horizontal com a comunidade;
- Possibilitar aos alunos uma prática profissional que contribua para a formação da Consciência social e política; e,
- Contribuir para alterações nas concepções e práticas curriculares.

As atividades de extensão são organizadas sob a forma de projetos, cursos e eventos, vinculados aos programas de extensão estabelecidos pela Instituição. Os programas de extensão são entendidos como as linhas definidas para o desenvolvimento de atividades de transmissão, produção e socialização de conhecimentos e de propostas curriculares que servem de diretrizes para a organização, o desenvolvimento e a avaliação das atividades de extensão.

A PROEIC, de acordo com as diretrizes da Instituição, estabelece programas de extensão nas mais diversas áreas do conhecimento. O caráter extensionista desses programas é confirmado por meio da prestação de serviços à comunidade, aos alunos e aos funcionários da UniFil, oferecendo projetos, cursos e eventos abertos à população externa e interna. Essas atividades realizadas pela UniFil contam, muitas vezes, com parcerias de renomados centros de conhecimentos nacionais e regionais. Os projetos de extensão são caracterizados como um instrumento acadêmico que indica um conjunto de atividades de caráter educativo, cultural, artístico, científico e tecnológico, envolvendo professores e alunos, desenvolvidos com a comunidade, por meio de ações sistematizadas, voltadas às questões básicas da sociedade, como, por exemplo, o meio ambiente, o empreendedorismo, a educação, a transferência de tecnologias, a promoção à saúde e à qualidade de vida, entre outros.

Os cursos de extensão na UniFil, com carga horária inferior a 360 horas, são propostas de atividades esporádicas, que visam a produzir, sistematizar e divulgar conhecimentos e técnicas, destinados aos membros da comunidade interna e externa da Instituição, numa determinada área de estudos, visando à reciclagem, à atualização ou à produção de novos conhecimentos. Os eventos de extensão são as atividades que dinamizam a relação da Instituição com a sociedade, desenvolvidas sob a forma de seminários, conferências, debates, jornadas, exposições, espetáculos e similares, que traduzem a intensidade da vida acadêmica na Instituição.

Para operacionalização da política de extensão, funciona a PROEIC e, vinculada a ela, a Coordenação de Extensão e o Comitê Interno de Extensão e Pesquisa - CIEP, que tem como papel indicar os projetos de extensão a serem aprovados e acompanhar seu desenvolvimento e resultados. Os projetos de extensão, antes de aprovados, passam pela avaliação dos Colegiados de Curso, atendendo, assim, às necessidades dos cursos e às políticas definidas nos PPCs. Os projetos são avaliados pelo CIEP e aprovados pelo CONSEPE. O atendimento à comunidade é um fator primordial para a aprovação. A UniFil desenvolve projetos de extensão em diversas áreas e atua em diversas regiões de Londrina e região metropolitana.

Além dos projetos, a PROEIC, em parceria com a Central de Eventos da UniFil e a partir de definições dos Colegiados de Curso, promove cursos e eventos de extensão. Estas atividades visam tanto atender ao corpo discente da Instituição, complementando o aprendizado e possibilitando o contato com conteúdos e discussões que muitas vezes não estão contemplados no elenco de disciplinas, mas previstos nos PPCs, como também atender à comunidade externa, a partir da identificação de demandas e necessidades de formação. Os projetos de cursos e eventos de extensão são avaliados pelos Colegiados de Curso, aprovados pela PROEIC, operacionalizados pela Central de Eventos e desenvolvidos pelos seus proponentes.

Além disso, a UniFil mantém programas de parcerias de intercâmbio com instituições congêneres, nacionais e internacionais, tendo como objetivo estabelecer contatos e colaborações em projetos comuns para a transferência de know-how. A UniFil, por meio da PROEIC, realiza programas de cooperação técnica, científica e cultural com os setores empresarial, educacional e governamental visando à troca de experiência entre essas instituições. Seu foco é o desenvolvimento de ações de ensino, pesquisa e extensão. Ainda no que se refere à extensão, a instituição conta com espaços de atendimento à comunidade, vinculada aos cursos de graduação. Configuram-se como clínicas, núcleos de atendimentos e laboratórios especializados.



POLÍTICA DE
INICIAÇÃO
A PESQUISA

 **UniFil**



Política de Iniciação à Pesquisa

De acordo com o Estatuto da UniFil, a iniciação à pesquisa tem como objetivo estimular e incentivar a investigação científica, visando à produção do conhecimento, desenvolvimento da ciência, da tecnologia e da cultura. As atividades de iniciação à pesquisa estão vinculadas à PROEIC e devem apresentar propostas transversais aos cursos de graduação da instituição.

Na UniFil, a iniciação à pesquisa é entendida como o conjunto de atividades investigativas que visam ao aprimoramento do conhecimento científico, artístico, cultural e tecnológico de uma comunidade, articulando-se de forma indissociável com o ensino e a extensão, viabilizando as funções básicas da Instituição junto à sociedade, tendo por objetivos:

- proporcionar aos docentes e alunos oportunidades de investigação nas diversas áreas do conhecimento;
- desenvolver novas metodologias de pesquisas, com abordagens inovadoras, enfatizando-se a interdisciplinaridade;
- promover uma revisão crítica, de questões teóricas e/ou práticas, agregando a contribuição de ciências conexas ao eixo científico básico;
- incentivar o desenvolvimento de linhas de pesquisa, bem como a formação de grupos de pesquisas;
- proporcionar a melhoria do desenvolvimento científico, operacionalizando-se a articulação com o ensino e a extensão;
- propiciar aos alunos a participação em projetos, visando à sua iniciação científica;
- divulgar os conhecimentos produzidos em eventos científicos, periódicos especializados e publicações da Instituição.

Para operacionalização da política de iniciação à pesquisa, funciona a PROEIC e, vinculada a ela, a Coordenação de Extensão e Iniciação à Pesquisa e o Comitê Interno de Extensão e Pesquisa – CIEP, com a tarefa de indicar os projetos de pesquisa a serem aprovados, acompanhar o desenvolvimento e os resultados. Os membros do CIEP são indicados pelos Colegiados de Curso, garantindo assim articulação com as necessidades da graduação, conforme estabelecidos no plano de desenvolvimento institucional, (PDI) e nos Projetos Pedagógicos dos Cursos (PPC). Para o devido suporte na área da pesquisa, a instituição conta com o Comitê de Ética em Pesquisa com Seres Humanos - CEP da UniFil.

A Comissão de Ética no Uso de Animais do Centro Universitário Filadélfia, a CEUA, com o tem por objetivo de avaliar, sob o ponto de vista ético e legal, as atividades de ensino e pesquisa desenvolvidas com animais nesta instituição de ensino superior. A Comissão foi criada a partir da necessidade de regulamentação das atividades científicas e didáticas envolvendo animais, de acordo com as legislações vigentes. Que são desenvolvidas por estudantes, professores e pesquisadores do Centro Universitário Filadélfia.

Aliado à produção do conhecimento, a UniFil preocupa-se também com sua disseminação, a partir de estratégias que visam estimular professores e alunos a buscarem a participação em atividades e projetos de iniciação à pesquisa.

Como instrumento de disseminação o Centro Universitário Filadélfia promove anualmente o Simpósio de Iniciação Científica, com o objetivo de Difusão de Projetos de Iniciação à Pesquisa desenvolvidos na instituição e, bianual, o Simpósio Nacional de Iniciação Científica e o Prêmio de Produção Científica "Reynaldo Camargo Neves".

Além disso, para a divulgação dos trabalhos desenvolvidos na UniFil, a Instituição publica regularmente diversos periódicos, além de possuir uma Editora em atividade. O conjunto das publicações podem ser acessadas no Portal de Publicações UniFil, pelo link: <http://periodicos.unifil.br/index.php/Unifil>.

ATENDIMENTO A
COMUNIDADE
CLÍNICAS E
LABORATÓRIOS

 **UniFil**

Clínica de Nutrição



No serviço de atendimento de Nutrição, estudantes e profissionais desenvolvem atividades de orientação visando a prevenção e o tratamento de problemas de ordem nutricional.

Os atendimentos se destinam à reeducação alimentar para perda de peso, ao acompanhamento de gestantes, de pacientes diabéticos, hipertensos, portadores de dislipidemia (níveis alterados de colesterol e triglicérides), de transtornos alimentares diversos, portadores de obesidade mórbida e pessoas em situação de pré e pós-operatório de cirurgia bariátrica.

Número de **atendimentos**



2019: **1.004** | 2020: **368** | 2021: **952**

Clínica de Fisioterapia



A Clínica de Fisioterapia da UniFil é referência no atendimento comunitário em reabilitação física e promoção de saúde para quem mora em Londrina e região. A estrutura é nova, ampla, climatizada e muito bem equipada e possui estacionamento próprio. Os serviços de Fisioterapia são oferecidos em duas modalidades: através de atendimentos individuais realizados pelos estagiários do último ano do curso de Fisioterapia da UniFil, sob supervisão direta de professores Fisioterapeutas; e através de atendimentos realizados por Fisioterapeutas especialistas.

Os atendimentos nos estágios supervisionados são realizados em dois períodos, de acordo com a especialidade: de manhã, nas áreas de Neurologia Adulto, Cardiologia e Pneumologia; à tarde, nas áreas de Ortopedia, Traumatologia e Reumatologia, Pediatria, Uro-Ginecologia, Obstetrícia e Dermatofuncional. Para atendimentos com estagiários recomenda-se ter, em mãos, um encaminhamento médico. Já os Fisioterapeutas realizam atendimentos de Fisioterapia Geral, com ênfase na área de Ortopedia e Traumatologia. A clínica também oferece atendimento através do Método Pilates, solo e equipamentos.

Os atendimentos são feitos através de convênio com o Plano de Saúde Hospitalar ou no formato particular. Para atendimentos pelo convênio, é necessário apresentar o encaminhamento médico (guia).

Número de **atendimentos**



2019: **15.400** | 2020: **7.000** | 2021: **13.552**

Clínica de Psicologia



A Clínica de Psicologia da UniFil presta atendimentos à comunidade desde 1979, pelos alunos sob supervisão dos docentes do curso. São oferecidos atendimentos à crianças e adolescentes, adultos, casais e famílias, orientação profissional.

Em fevereiro de 2020, a clínica foi reinaugurada, completamente revitalizada e reequipada. A estrutura foi reformulada para melhor comodidade e conforto das pessoas atendidas, assim como, alunos e professores que frequentam o espaço.

As salas são climatizadas com ambiente agradável, banheiros adequados, bebedouros, sala para professores e sala para os estudantes equipadas com computadores.

Número de **atendimentos**



2019: **13.099** | 2020: **5.016** | 2021: **11.397**

Escritório

Modelo



Os Escritórios Modelo de Arquitetura e Urbanismo e Design Gráfico da UniFil, além de dar vivência prática aos alunos dos cursos, também auxilia a comunidade em projetos específicos na área.

Os órgãos dão suporte à demanda da UniFil e ao Instituto Filadélfia, mas também presta serviços à comunidade como extensão ao trabalho desenvolvido nas disciplinas que compõem os cursos por meio de convênios que visem prestar serviços e reforçar a relação escola/comunidade.

Número de **atendimentos**



2019: **57** | 2020: **5** | 2021: **53**



Os alunos do curso de Farmácia contam com a UniFil Farma, uma farmácia escola, que disponibiliza os mesmos serviços e produtos encontrados nas demais drogarias da cidade, prestando um atendimento ético e personalizado a cada paciente.

Com cada atendimento e suas particularidades, os alunos têm uma oportunidade de aprendizado, seja no auxílio para a aquisição de produtos de higiene pessoal e beleza, medicamentos, aferição de pressão arterial e teste de glicemia capilar. Colocando em prática todo conhecimento adquirido ao longo do curso e com a supervisão do profissional farmacêutico.

A UniFil Farma, possui posto de coleta de medicamentos vencidos, justamente para dar a destinação adequada a esses produtos, presta orientações para a população sobre o uso correto e racional dos medicamentos.

Número de **atendimentos**



2019: **6.534** | 2020: **1.637** | 2021: **2.394**

Centro de Melhoramento Genético (CMG)

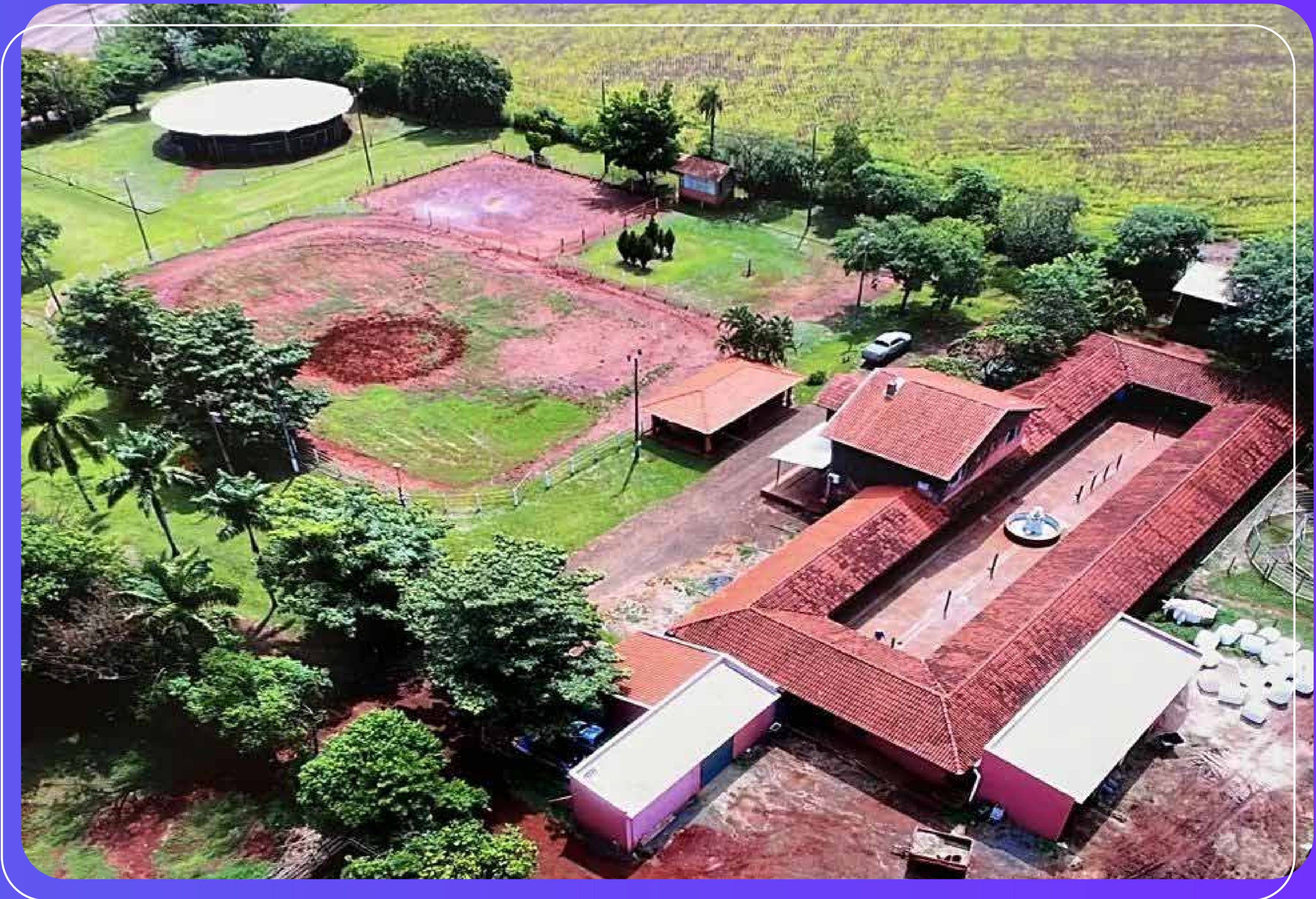

CMG é uma central de reprodução que envolve melhoramento genético, doma, entre outros trabalhos com equídeos em geral, tais como: transferência de embrião, coleta e congelamento de sêmem, atendimento à propriedade, hospedagem de garanhões e doadores, inseminação artificial, diagnóstico de gestação.

O centro de melhoramento genético da UniFil conta com ampla estrutura, profissionais especializados e o melhor da tecnologia para a prática de reprodução animal. O CMG também conta com atendimento 24 horas para emergências da parte Clínica e Cirúrgica do Hospital Veterinário da UniFil, o mais moderno hospital do Norte do Paraná, com centro cirúrgico, baias de internação, equipamentos, veterinários especialistas em cirurgia, anestesia e atendimento clínico de equídeos.

Número de atendimentos



2019: **120** | 2020: **258** | 2021: **232**

Núcleo de Prática Jurídica



O NPJ – Núcleo de Prática Jurídica (NPJ) da UniFil oferece à população de baixa renda a oportunidade de ter acesso gratuito a serviços jurídicos. Só podem ser atendidas pessoas cuja renda familiar seja de, no máximo, dois salários mínimos, e que tenham patrimônio de até R\$ 40 mil. O Núcleo trabalha com ações judiciais cíveis, como casos de separações e reconhecimento de paternidade, e ações criminais, como réus acusados pela prática de delitos.

Inicialmente, o cliente passa por uma triagem para comprovar a situação socioeconômica. Depois, é atendido por um estudante do 4º ou do 5º ano de Direito, que faz estágio no NPJ e vai acompanhar o caso. Se o estudante se formar antes do final do processo, outro estagiário assume o caso. Também é possível fazer incursões fora da sede, através do projeto Justiça no Bairro, realizado com a participação de professores e estudantes da UniFil e membros do Poder Judiciário.

Todo o trabalho é supervisionado por docentes do curso de Direito da UniFil. Este serviço realiza em torno de 350 novos atendimentos por ano. O Núcleo de Prática Jurídica da UniFil segue o Estatuto da Advocacia e da OAB – Ordem dos Advogados do Brasil.

Número de atendimentos



2019: **296** | 2020: **6** | 2021: **75**

Núcleo de Práticas de Informática

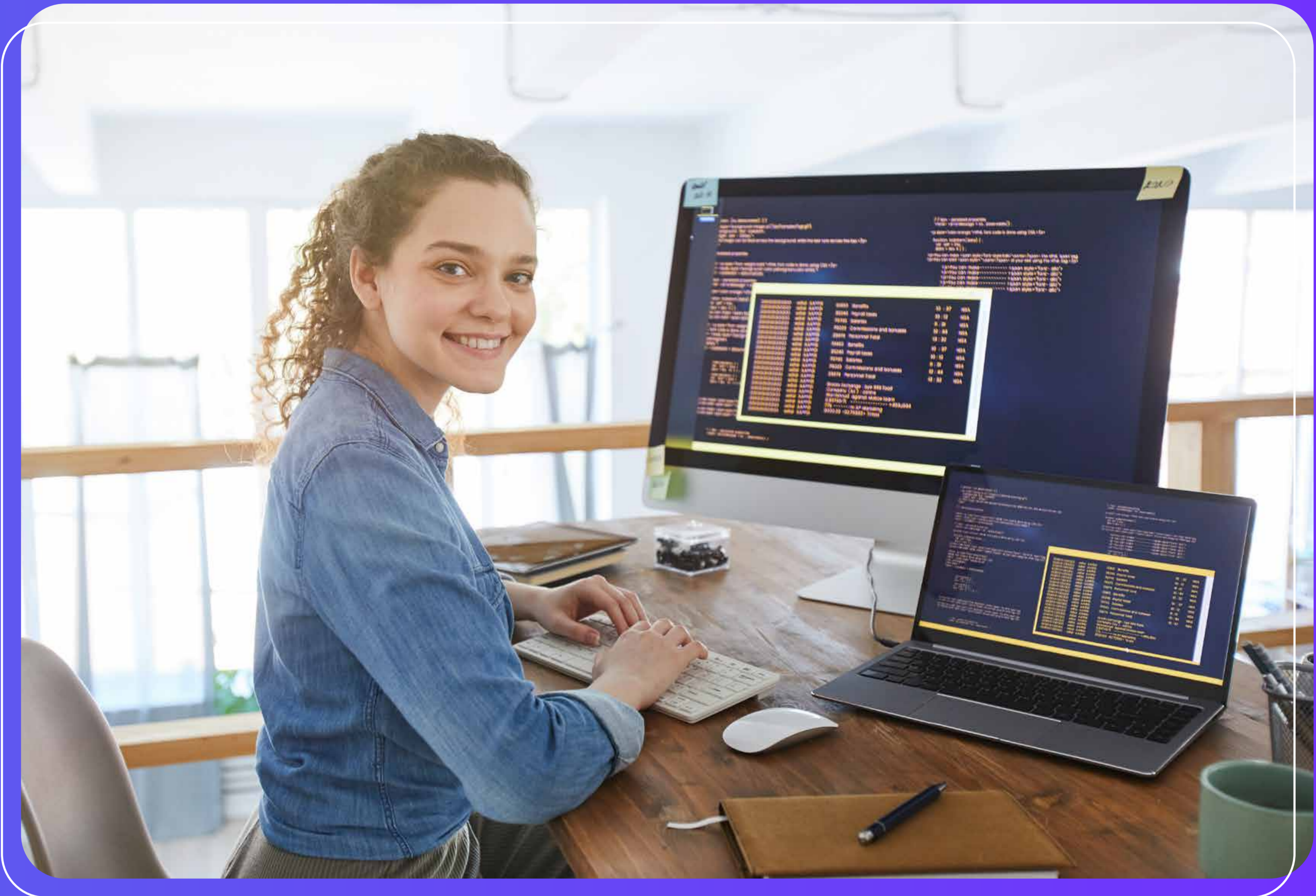

O Núcleo de Práticas em Informática da UniFil foi criado para fomentar oportunidades de experiência no dia a dia da profissão para os alunos dos cursos relacionados à área de computação.

O NPI mobiliza equipes de alunos, supervisionados por professores, para prestação de serviços de consultoria, assessoria e desenvolvimento de software a entidades sem fins lucrativos, organizações da sociedade civil de interesse público, organismos governamentais, projetos comunitários de cidadania e micro e pequenas empresas.

Programa Aplicativo Fiscal



O Programa Aplicativo Fiscal do Emissor de Cupom Fiscal, mais conhecido pela sigla PAF-ECF, é um programa do Governo Federal que tem como objetivo aumentar a fiscalização contra desvios fiscais, como sonegação de impostos e prática de caixa dois. Suas normas e regras estão estabelecidas em lei e definidas no Ato Cotepe 06/08 e no Convênio ICMS 15/08, ambos do Fisco.

Como funciona

O programa define que, todo sistema de informação que utilize ECF, deve ser certificado por uma instituição credenciada, recebendo uma assinatura eletrônica única que o identifica e autoriza a se comunicar com o equipamento.

Sem essa assinatura, a impressora rejeita pedidos de operação do computador. Desde 2009, a UniFil é uma instituição credenciada a homologar sistemas pelo PAF-ECF, com emissão de laudo de certificação válido pelo CONFAZ, gerando a assinatura digital para seu sistema interfacear com máquinas ECF legais. A Instituição oferece tanto consultoria prévia de atendimento personalizado para tirar dúvidas, quanto sessões de avaliação para homologação.

Número de **atendimentos**



2019: **20** | 2020: **33** | 2021: **3**

Centro de Empreendedorismo



O Centro de Empreendedorismo é um canal de atendimento para facilitar o acesso dos empreendedores aos produtos e serviços dos parceiros UniFil, SEBRAE – Serviço Brasileiro de Apoio à Micro e Pequenas Empresas e ACIL – Associação Comercial e Industrial de Londrina.

Você encontra no PA

Treinamentos;

Consultoria Especializada;

Atendimento Empresarial;

Realize seus sonhos e coloque suas ideias em prática!

A UniFil, SEBRAE e ACIL apoiam você na vitória do seu negócio.

Número de atendimentos



2019: **20** | 2020: **84**

Clinicia de Podologia

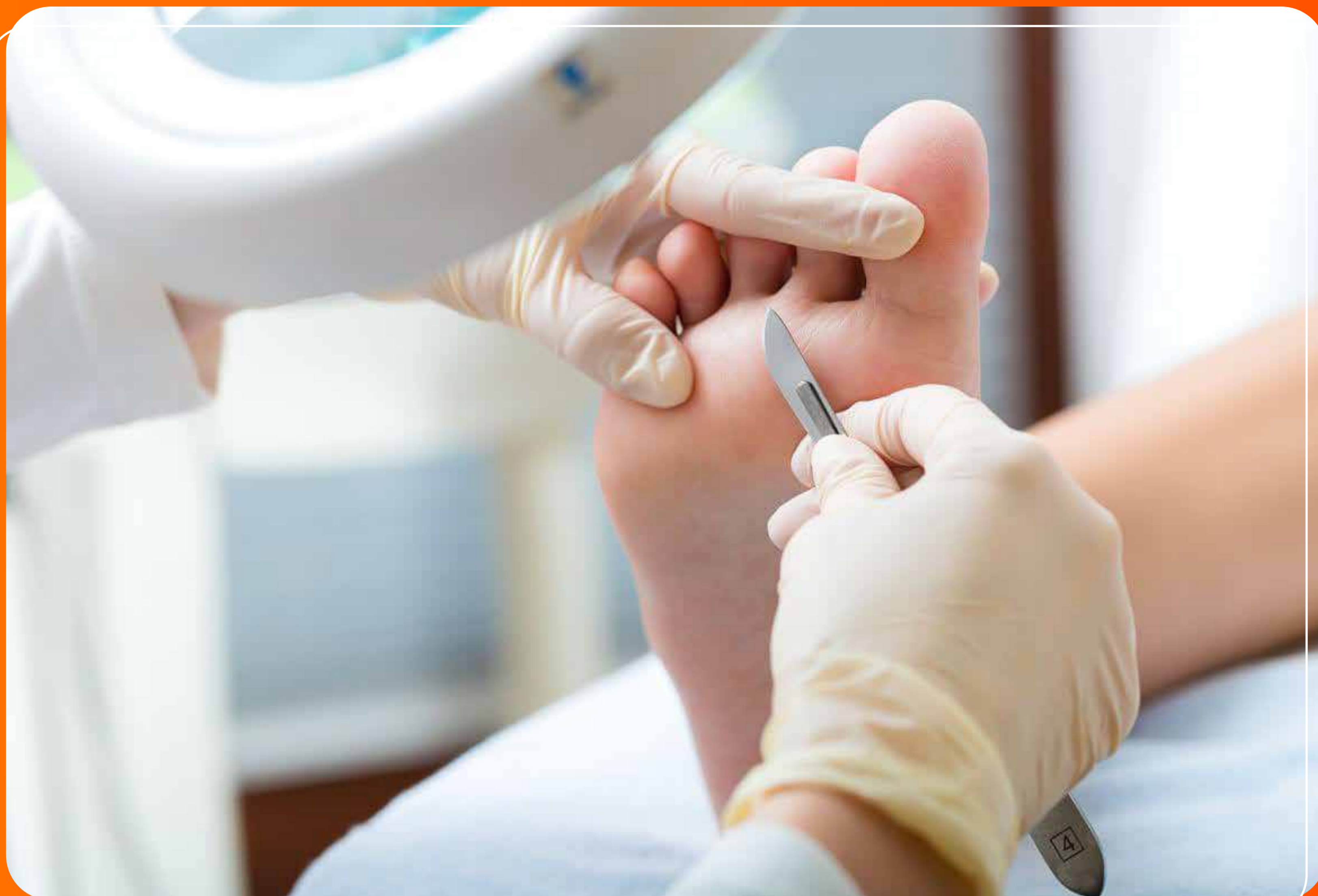

A clínica de Podologia visa contribuir com a formação do estudante, no que se refere à sua experiência profissional, bem como atender as necessidades da comunidade local, em forma de serviço de extensão do Centro Universitário Filadélfia. A clínica é um espaço indispensável para que o aluno, dentro da realidade de seu campo profissional, articule teoria e prática na construção do saber/fazer em podologia.

A Clínica-escola tem dois objetivos fundamentais: o primeiro é atender as necessidades do aluno, no que se refere à sua formação profissional; o segundo é oferecer, sob a forma de extensão universitária, serviços de podologia à comunidade.

O profissional atua na área de saúde na reabilitação das diversas doenças ligadas aos pés. O profissional formado pela UniFil tem habilidade as técnicas aplicadas na clínica para cuidar em especial de pés diabéticos, com ênfase em tratamento de feridas, aplicações de óleos essenciais, Laserterapia, Ozonioterapia, Calceologia e Podoposturologia. Os atendimentos são feitos através de encaminhamentos SUS, plano de saúde, agendamentos com valores simbólicos.

Número de atendimentos



2019: **100** | 2021: **852**

Centro de Escola de Estética



A Clínica de Estética possui uma estrutura adequada para os atendimentos de clientes nas áreas de: Estética Facial, Estética Corporal, Terapia capilar, Terapias Integrativas. A área utilizada para a execução dos tratamentos é ampla, possuindo equipamentos adequados e sempre observando as inovações em tecnologia.

A Clínica de Estética do Centro Universitário Filadélfia está incluída no Curso de Estética e Cosmética. Os clientes são atendidos por acadêmicos do Curso de Estética e Cosmética, sob supervisão de professores nas respectivas áreas de atendimento.

A Clínica-escola tem dois objetivos fundamentais: o primeiro é atender as necessidades do aluno, no que se refere à sua formação profissional; o segundo é oferecer, sob a forma de extensão universitária, serviços estéticos à comunidade. Desta forma proporciona em sua formação um acompanhamento em sua área desenvolvendo na comunidade acadêmica e região diversos segmentos de seu trabalho, envolvendo principalmente a questão de saúde, beleza e autoestima promovendo a melhoria de sua qualidade de vida.

Número de **atendimentos**



2019: **500** | 2020: **100**

Hospital Veterinário

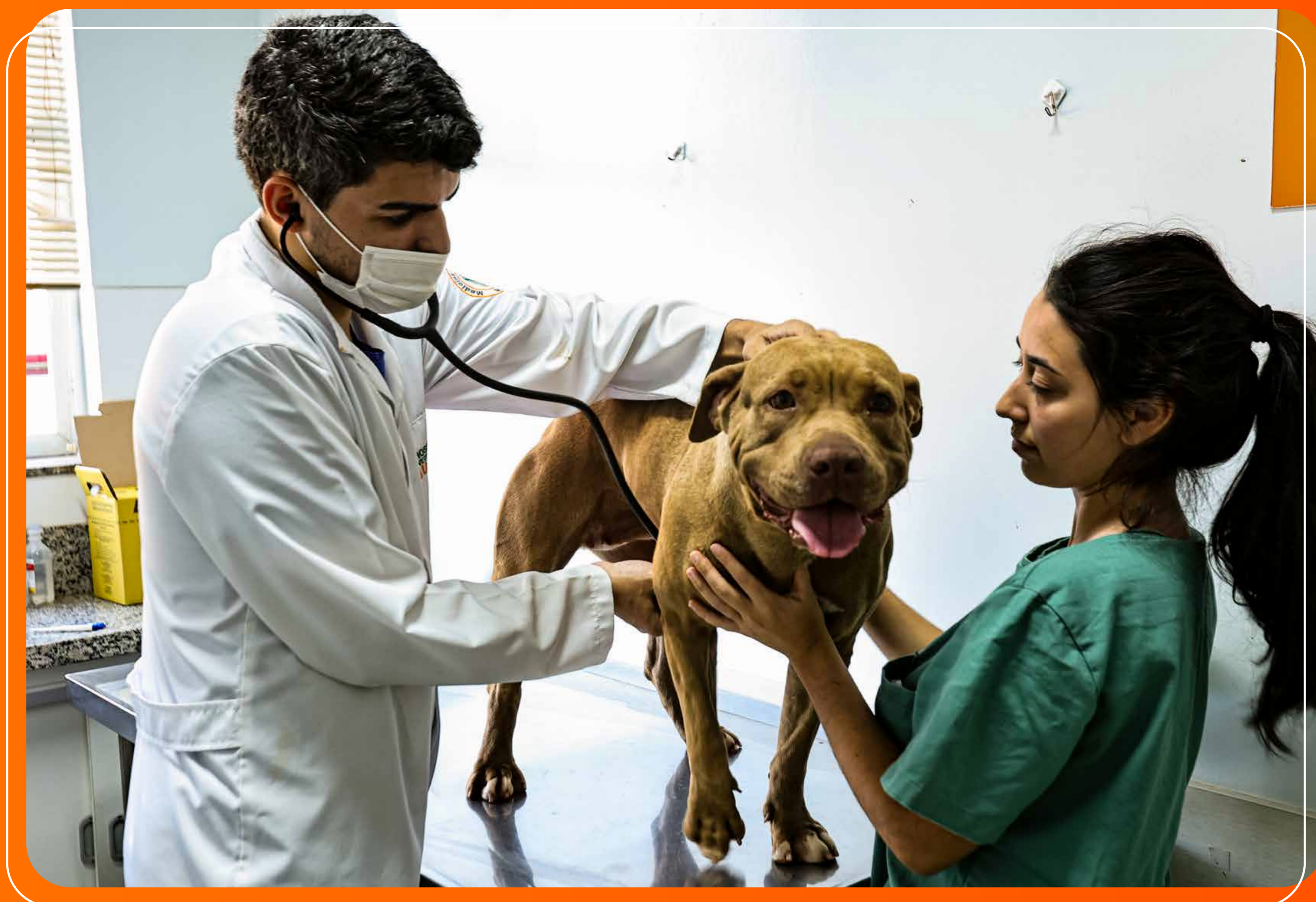

O Hospital Veterinário da UniFil tem uma missão: o cuidado com a vida animal. É por isso que desde 2012 o HV leva atendimento e cuidado a milhares animais. Sejam eles de pequeno, grande porte, ou mesmo animais exóticos, a UniFil conta com especialistas para cada um deles.

Temos comprometimento com a qualidade de cada um de nossos atendimentos realizados. Buscamos zelar pela vida animal com a máxima de dedicação. Nossos especialistas, em geral, são acompanhados por nossos futuros médicos veterinários, que aprendem as melhores práticas da medicina veterinária.

O Hospital Veterinário UniFil conta com quatro ambulatorios, nove laboratórios, um centro cirúrgico para animais de companhia, um centro cirúrgico para grandes animais, salas de raio-X, ultrassonografia e internamento, farmácia e áreas de armazenamento, lavagem e esterilização de materiais e baias de internamento para grandes animais.

O hospital oferece ainda serviços de clínica médica e cirurgias de animais de companhia, de grande porte e silvestres, exames laboratoriais, de diagnóstico por imagem, vacinações, biópsias e necropsias.

Número de **atendimentos**



2019: **9.757** | 2020: **7.311** | 2021: **6.812**



EXTENSÃO
CURRICULAR

 **UniFil**



EXTENSÃO CURRICULAR

O que é?

No final do ano de 2018, foi publicada a Resolução CNE/CES 07 de Dezembro de 2018, trazendo uma novidade: a chamada curricularização da extensão. Na prática, estabelece que todos os cursos de graduação devem conter, em suas matrizes curriculares, a extensão. O artigo segundo do documento deixa claro que as atividades devem ser apresentadas como componentes curriculares, e não como atividades previstas no Projeto Pedagógico do Curso - PPC ou na descrição dos Planos de Ensino das disciplinas, e que não se confunde com as Atividades Acadêmicas Complementares - AAC ou com os demais projetos de extensão eventualmente desenvolvidos pela instituição. Além disso, devem estar previstas nos documentos institucionais, como o Plano de Desenvolvimento Institucional - PDI, o Projeto Político Institucional - PPI, e o próprio PPC do curso. Orienta-se a institucionalização, com a criação de um regulamento determinando como funcionará a curricularização da extensão.

No artigo quarto, fica estabelecido que a carga horária mínima destinada para a extensão é de 10% do total do curso de graduação, o que vem sendo implantado nos cursos novos, ou nas matrizes reformuladas, a partir do ano de 2020. As atividades devem envolver ou atingir, diretamente, a comunidade externa, e podem ser organizadas como programas, projetos, cursos e oficinas, eventos e prestação de serviços, sendo que para os cursos ofertados na modalidade a distância, as atividades devem ocorrer presencialmente, em região compatível com o polo em que o aluno está vinculado. Respeitando os artigos quinze e dezesseis da resolução, que trata da necessidade de registro das atividades de extensão, as atividades devem ser registradas em forma de projeto, explicitando como as mesmas devem ser desenvolvidas e, ao final, apresentar relatórios, que deixe claro que os objetivos esperados foram alcançados e, caso contrário, os motivos e as ações a serem tomadas. Além disso, por caracterizar-se como componente curricular, deve haver registro em pauta, para efeito de registro acadêmico. Ou seja, há, na UniFil, uma articulação efetiva entre os órgãos institucionais responsáveis pelo ensino e pela extensão.

A partir do exposto, e respeitando a Resolução 07 de 18 de Dezembro de 2018, definiu-se etapas para o processo interno de Curricularização da Extensão:

- 1) Toda Matriz Curricular deve ser revista até junho de 2021, visando sua implantação no ano de 2022.
- 2) O curso poderá optar pela constituição de disciplinas específicas, distribuídas na matriz do curso, ou ainda agregar as atividades de extensão em uma ou em um conjunto de disciplinas.
- 3) As atividades de extensão curricular não se confundem com as Atividades Acadêmicas Complementares - AAC ou com os Estágios Supervisionados.
- 4) Toda atividade de extensão deverá ser protocolado junto a Pró-Reitoria de Extensão e Iniciação Científica - PROEIC antes do início de sua atividade, sendo

necessário sua aprovação.

5) Ao final das atividades deve ser apresentado relatório, explicitando: como a atividade proposta foi desenvolvida; como a comunidade foi atendida; como se deu a participação dos alunos e, de que forma a carga horária prevista foi atendida.

6) Após a aprovação do relatório pela PROEIC, deverá ser feito o registro em pauta.

7) As atividades podem ser desenvolvidas como:

I. Programas de Extensão: conjunto articulado de ações extensionista, que pode envolver diversos cursos ou áreas, e atividades como projetos, cursos e eventos;

II. Projetos de Extensão: que atenda a necessidade da comunidade, e que garanta a mobilização dos conhecimentos e habilidades adquiridos pelos alunos no decorrer do curso, e de acordo com o momento em que os mesmos estão inseridos no curso, considerando a matriz curricular;

III. Cursos, Oficinas e Eventos: voltado para a comunidade, e com efetiva participação dos alunos na sua elaboração, oferta e avaliação;

IV. Prestação de Serviços: atendimento a necessidades da comunidade ou empresas, podendo ou não envolver remuneração para a instituição. Pode estar articulado com outras áreas ou setores da instituição, como empresas juniores, laboratórios de práticas, clínicas e hospitais, entre outros.

PROJETOS DE EXTENSÃO CURRICULAR

PRÁTICAS INTEGRATIVAS 2021 - EXECUÇÃO DE TAMPAS DE BUEIRO EM CONCRETO ALTO DRENANTE

ENGENHARIA CIVIL

Coordenador: Carolina Alves do Nascimento Alvim

Professores: Carolina Alves do Nascimento Alvim

INOVAÇÕES TECNOLÓGICAS: CONSTRUINDO UM WEBSITE INTEGRATIVO I

BIOMEDICINA

Coordenador: Karina de Almeida Gualtieri

Professores: Anelise Franciosi

UNIFIL PORTAS ABERTAS: PARTICIPE E CONHEÇA AS ÁREAS E LABORATÓRIOS APLICADOS À SAÚDE

BIOMEDICINA

Coordenador: Karina de Almeida Gualtieri

Professores: Anelise Franciosi

PRÁTICAS INTEGRATIVAS III: IMPACTOS DA LIDERANÇA NA SOCIEDADE

ADMINISTRAÇÃO, LOGÍSTICA, PROCESSOS GERENCIAIS, SERVIÇOS JURÍDICOS E CURSOS DE GESTÃO - EAD

Coordenador: Matheus Toledo Bechara / Pedro Antonio Semprebom /
Priscila Santana Vieira/Adriano Rodrigues Siqueira/Marlon Athos Marcal

Professores: Matheus Toledo Bechara

PROJETO DE EXTENSÃO DO CURSO DE TECNOLOGIA EM ANÁLISE E DESENVOLVIMENTO DE SISTEMAS

TECNOLOGIA EM ANÁLISE DE DESENVOLVIMENTO DE SISTEMAS - EAD

Coordenador: Sergio Akio Tanaka

Professores: Simone Sawasi Tanaka / Suzana Resende Lemanski / Anderson Emidio de Macedo Gonçalves

ORIENTAÇÕES SOBRE O CUIDADO NO USO DE MEDICAMENTOS

FARMÁCIA

Coordenador: Fabiane Yuri Yamacita Borin

Professores: Fabiane Yuri Yamacita Borin

EDUCAÇÃO EM SAÚDE: O ENFERMEIRO COMO EDUCADOR NO COMBATE AS FAKE NEWS SOBRE COVID-19

ENFERMAGEM

Coordenador: Thaise Castanho da Silva

Professores: Luana Delgado Munhoz de Oliveira

ENSINO HÍBRIDO – EDUCAÇÃO E UTILIZAÇÃO DE RECURSOS TECNOLÓGICOS

PEDAGOGIA - EAD

Coordenador: Camila Fernandes de Lima Ferreira / Andressa Dias Carvalho

Professores: Andressa Dias Carvalho

EXTENSÃO CURRICULAR NA ÁREA DE GESTÃO

ADMINISTRAÇÃO / PROCESSOS GERENCIAIS / GESTÃO DE RECURSOS HUMANOS / MARKETING / LOGÍSTICA / GESTÃO COMERCIAL / GESTÃO PÚBLICA / GESTÃO FINANCEIRA

Coordenador: Priscila Santana Vieira / Matheus Toledo Bechara

Professores: Matheus Toledo Bechara

EDUCAÇÃO EM SAÚDE: QUAL O PAPEL DO MÉDICO VETERINÁRIO NA SAÚDE ÚNICA?

MEDICINA VETERINÁRIA

Coordenador: Ana Paula Ayub da Costa Barbon

Professores: Fabiane Aparecida Sabino Alvim / Ana Paula Ayub da Costa Barbon / Karina Maria Basso

PROJETO DE EXTENSÃO DO CURSO DE TECNOLOGIA EM ANÁLISE E DESENVOLVIMENTO DE SISTEMAS

TECNOLOGIA EM ANÁLISE E DESENVOLVIMENTO DE SISTEMAS

Coordenador: Sergio Akio Tanaka

Professores: Simone Sawasaki Tanaka / Anderson Emidio de Macedo Goncalves

EDUCAÇÃO EM SAÚDE: O ENFERMEIRO COMO EDUCADOR NO COMBATE AS FAKE NEWS SOBRE COVID-19

ENFERMAGEM

Coordenador: Thaise Castanho da Silva

Professores: Luana Delgado Munhoz de Oliveira

PROJETO DE IDENTIDADE VISUAL PARA A COMUNIDADE LONDRINENSE

DESIGN GRÁFICO

Coordenador: Cristiana Maria Conte Boucas

Professores: Mario Clovis Seki Dias

ATIVIDADE DE EXTENSÃO DO CURSO DE CIÊNCIAS CONTÁBEIS - 2021

CIÊNCIAS CONTÁBEIS

Coordenador: Everton Carlos Dos Anjos / Matheus Toledo Bechara

Professores: Karina Rocha Henriques Gehlen

TURMA 1 - MÓDULO III - PROJETO DE EXTENSÃO DO CURSO DE TECNOLOGIA EM ANÁLISE E DESENVOLVIMENTO DE SISTEMAS

TECNOLOGIA EM ANÁLISE E DESENVOLVIMENTO DE SISTEMAS

Coordenador: Sergio Akio Tanaka

Professores: Simone Sawasaki Tanaka / Anderson Emidio de Macedo Goncalves

TURMA 1 - MÓDULO IV - PROJETO DE EXTENSÃO DO CURSO DE TECNOLOGIA EM ANÁLISE E DESENVOLVIMENTO DE SISTEMAS

TECNOLOGIA EM ANÁLISE E DESENVOLVIMENTO DE SISTEMAS

Coordenador: Sergio Akio Tanaka

Professores: Simone Sawasaki Tanaka / Anderson Emidio de Macedo Goncalves

EDUCAÇÃO EM SAÚDE: O ENFERMEIRO COMO EDUCADOR NO COMBATE AS FAKE NEWS SOBRE COVID-19

ENFERMAGEM

Coordenador: Thaise Castanho da Silva

Professores: Luana Delgado Munhoz de Oliveira

A IMPORTÂNCIA DA POSSE RESPONSÁVEL DE ANIMAIS DOMÉSTICOS

MEDICINA VETERINÁRIA

Coordenador: Fabiane Aparecida Sabino Alvim /Ana Paula Ayub da Costa Barbon

Professores: Ana Paula Ayub da Costa Barbon

ORIENTAÇÕES SOBRE O CUIDADO NO USO DE MEDICAMENTOS

FARMÁCIA

Coordenador: Fabiane Yuri Yamacita Borin

Professores: Fabiane Yuri Yamacita Borin

PROJETOS DE
**EXTENSÃO E
INICIAÇÃO
A PESQUISA**



 **UniFil**





Aprendendo a Ensinar **Ciência da computação**

O Projeto de Extensão APRENDENDO A ENSINAR busca a oportunidade da convivência e o envolvimento de alunos e professores no processo ensino aprendizagem com as diferentes realidades das comunidades locais, de forma que o agente central do processo seja o aluno.

Professores(as): Sergio Antunes de Almeida | Ricardo Inacio Alvares e Silva
Tania Camila Kochmansky Goulart | Simone Sawasaki Tanaka

Mãos que Confortam **Estética e Cosmética**

Trata-se de um projeto de extensão de atendimento à pacientes em cuidados paliativos bem como aos profissionais da equipe multiprofissional que prestam assistência na unidade de cp (cuidados paliativos).



Professores(as): Talita Oliveira da Silva



Grupo de Extensão Rural **e Assistência Técnica - GERATEC** **Medicina Veterinária**

Acompanhamento de propriedades rurais de pequeno e médio porte a fim de contribuir com o desenvolvimento das atividades dentro da propriedade, além de proporcionar aos alunos formação complementar na área de extensão rural.

Professores(as): Daniela Bortoli Becegatto | Denis Vinicius Bonato
Camila Bortoliero Costa Giovannetti



Midiateca TFG UniFil: Exposição Online dos Trabalhos Finais de Graduação do Curso de **Arquitetura e Urbanismo**

Professores(as): Elisa Roberta Zanon

Alunos: Giovanna Tescaro Silva | Flavia Garbin Sbardella | Giovanna Tescaro Silva | Aline Aika Okubo

UNIFIL Aberta a Comunidade **Agronomia, Nutrição e Medicina Veterinária**

O projeto visa promover a interação da academia e a vivência cotidiana, levando a uma maior interação da comunidade com o ambiente universitário, abrindo seus laboratórios para visitas guiadas, proporcionando vivenciar os ambientes de experimentação em diferentes áreas de conhecimentos.



Professores(as): Mirian Ribeiro Alves Maiola

Alunos: Lucas Hideki Evanovick Dos Santos - Psicologia

Eduarda Portela de Menezes Caldas – Agronomia | Giovana Santos Vieira – Agronomia



O Patrimônio Cultural da Vila Casoni **Arquitetura e Urbanismo**

O projeto de extensão tem como objeto de estudo a Vila Casoni e visou elaborar estudos que promovessem a identificação e reconhecimento dos elementos históricos que compõem o patrimônio cultural local.

Professores(as): Carla de Barros Caires Greve | Elisa Roberta Zanon

Alunos: Lucas Zanin Vieira Negrão | Pedro Henrique de Oliveira Meneguetti

Pedro Henrique Ribeiro Santilli | Polliana Gonsales Ramos | Vanessa Akemi Toriba



Doutores da Beleza **Estética e Cosmética**

Trata-se de um projeto de extensão de atendimento à comunidade em geral, principalmente das minorias, com serviços de saúde, beleza e bem-estar.

Professores: Talita Oliveira da Silva

Rumo ao Pódio **Nutrição**

Trata-se de um projeto de extensão de atendimento à pacientes em cuidados paliativos bem como aos profissionais da equipe multiprofissionais que prestam assistência na unidade de cp (cuidados paliativos).



Professores: Laisa de Paula Possani | Guilherme Henrique Dantas Palma

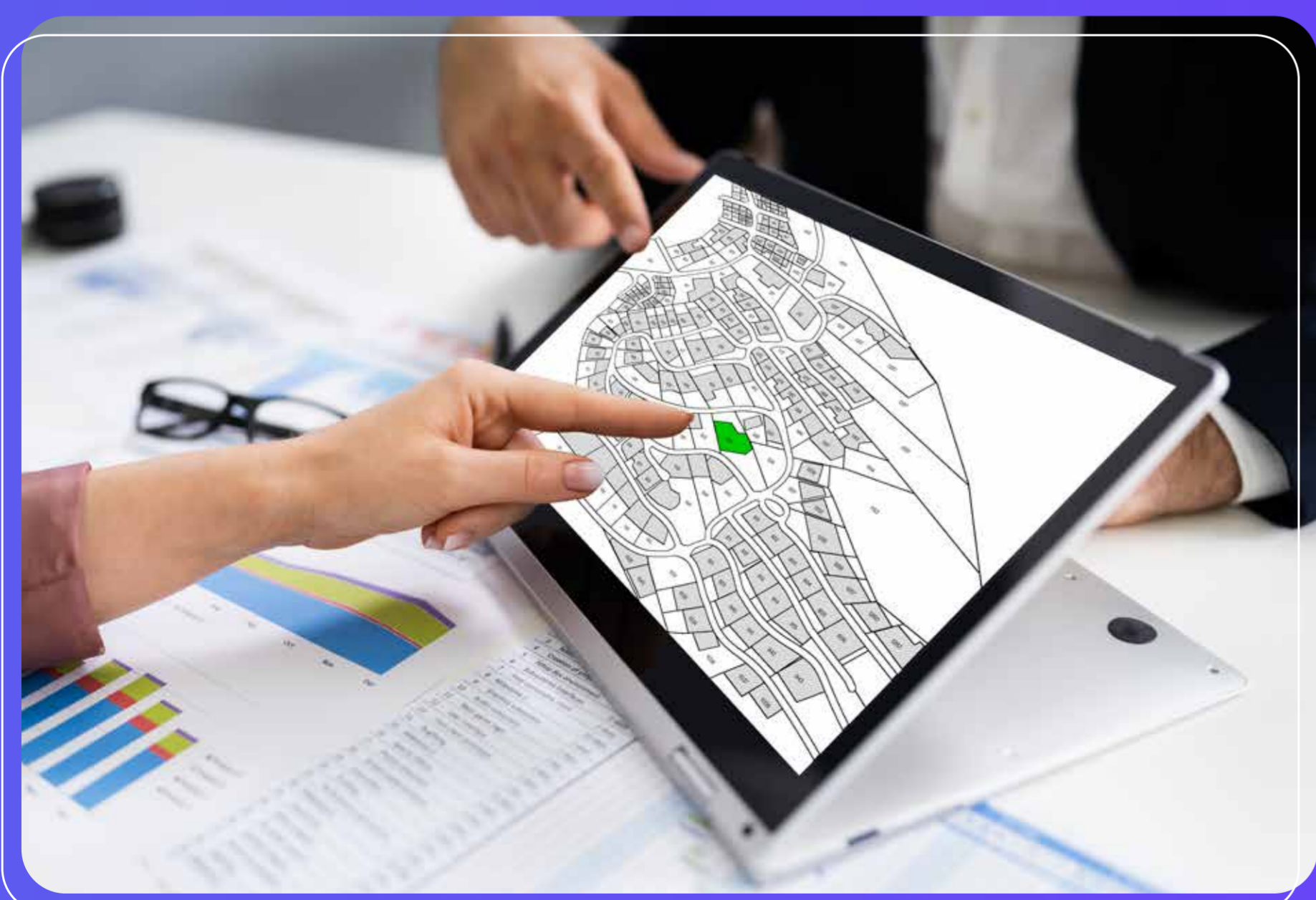

Zoneamento Ilustrado **para Londrina-PR** **Arquitetura e Urbanismo**

Professores: Esther Encinas Audibert



Atuação em Nutrição e Alimentação Escolar

Nutrição

O projeto de pesquisa sobre os indicadores de preparo de alimentos é uma parceria entre os cursos de nutrição e gastronomia e tem como objetivo avaliar as modificações de peso dos alimentos durante os processos de pré-preparo e preparo, visando aumentar o acervo de informações sobre tais dados.

Professores: Rejane Caetani

Prevenção Contra a Covid-19: Uma Questão de Consciência

Administração EAD



Professores: Bernadete Lourdes da Silva



Acompanhamento à Prática Hospitalar e Métodos Diagnósticos em

Medicina Veterinária

Professores: Fabiane Aparecida Sabino Alvim



Restaurando Londrina Práticas de Justiça Restaurativa Direito

Professores: Vinicius Bonalumi Canesin | Mariani Bortolotti Fiumari

Projeto de Extensão dos Cursos de Computação da UniFil Fundamental e Ensino Médio Ciência da Computação



Professores: Anderson Emidio de Macedo Gonçalves



Como Ficam os Sentimentos dos Alunos Frente às Queixas Escolares? Psicologia

A Psicologia escolar tem como objeto de estudo, a queixa escolar e o processo de escolarização. Tendo em vista que, diante da situação de queixa possam surgir sentimentos e/ou comportamentos específicos, faz-se necessário entender a rede de relações estabelecidas nesse contexto em que a criança, a escola e a família são protagonistas.

Professores(as): Patricia Vaz de Lessa

URBAN ACT - URBANISMO PARA TODOS

Arquitetura e Urbanismo

"Trata-se de um grupo de discussões sobre Arquitetura e Urbanismo formado por estudantes do curso e o orientador, com objetivo de compartilhar através de rede social conhecimento a fim de melhorar a percepção e consciência sobre nossos centros urbanos."



Professores: Carlos Augusto da Silva

ARBFIL - EQUIPE DE ARBITRAGEM DA UNIFIL

Direito



Professores: Sergio Aziz Ferrareto Neme | Loreanne Manuella de Castro Franca

Avaliação de Fatores Nutricionais e Sociais Relacionados a Obesidade Canina.

Nutrição

O projeto contemplou estudos sobre a palatabilidade e a digestibilidade em cães e gatos domésticos com o objetivo de proporcionar aumento de conhecimento na área de nutrição de animais de companhia para o meio acadêmico e industrial.



Professores(as): Rafael Humberto de Carvalho / Ana Paula Ayub da Costa Barbon / Fabiane Aparecida Sabino Alvim

Alunos: Amanda Maria Rodrigues de Andrade / Ana Paula Morales Assis / Vinicius Nomi Hirata



Teologia e Mulher

Teologia

Contribuições e dificuldades da mulher na teologia e na sociedade oportunizar espaço de pesquisa, reflexão, discussão e análise enquanto caminhos para o conhecimento e reconhecimento da dignidade, capacidade e protagonismo da mulher nos diversos espaços da sociedade.

Professores(as): Selma Almeida Rosa

Eficácia da Cinesioterapia na dor Lombar, na Força do Assoalho Pélvico e na Qualidade de Vida em Mulheres a partir do Primeiro Trimestre de Gestaçõ

Fisioterapia

O projeto contou com a participação de alunas do 7º até o 10º período do curso de Fisioterapia, no qual atendeu 14 gestantes no ano de 2021, com o objetivo de analisar a eficácia de um protocolo de exercícios para melhora da dor lombar, força muscular do assoalho e qualidade de vida dessas mulheres.



Professores(as): Cristhiane Yumi Yanomine / Heloisa Freiria Tsukamoto



Inteligência Artificial

Análise e Desenvolvimento de Sistemas

No ano de 2021 foram desenvolvidos 6 temas de projetos de pesquisa pelo orientador Sérgio Akio Tanaka. Dentre eles, 1 projeto realizado em estágio obrigatório por 3 alunos e 5 projetos de TCC por 8 alunos com o foco na programação de inteligências artificiais para aplicações em problemas de escalonamento de produção.

Professores(as): Sérgio Akio Tanaka



BOLSAS

UniFil

Bolsas

Fundação Araucária

**Estudo e Padronização dos
Indicadores de Preparo de Alimentos**

Gastronomia
Iniciação

Orientador

Ms. Thanise Pitelli de Nigro

Bolsista

Letícia Ajarilla Piazzentin Sawczuk

**Eficácia da Cinesioterapia na Dor Lombar,
na Força do Assoalho Pélvico e na
Qualidade de Vida em Mulheres a partir
do Primeiro Trimestre de Gestação**

Fisioterapia
Iniciação

Orientador

Ms. Thanise Pitelli de Nigro

Bolsista

Letícia Ajarilla Piazzentin Sawczuk
Ana Flávia Monteiro Gonçalves

**Inteligência Artificial
aplicado a Indústria (FJSSP)**

**Ciências da
Computação**
Iniciação

Orientador

Ms. Sergio Akio Tanaka

Bolsista

Ariel Moraes Moreira
Ana Flávia
Eron Ponce Pereira

**Como ficam os sentimentos dos
alunos frente às queixas escolares?**

Psicologia
Iniciação

Orientador

Dra Patricia Vaz de Lessa

Bolsista

Carolina Santa Rosa da Silva

**Atuação em Nutrição e
Alimentação Escolar**

Nutrição
Extensão

Orientador

Rejane Caetani

Bolsista

Gabriel Hideo Pigatto Mitihiro

**Restaurando Londrina -
Práticas de Justiça Restaurativa**

Direito
Extensão

Orientador

João Ricardo Anastácio da Silva

Bolsista

Emily Bom de Oliveira



EVENTOS
INSTITUCIONAIS

 **UniFil**



Relatórios de **Eventos 2021**

XXXV PEC - Programa de Educação Continuada

Solicitante: Sra. Stefany Tameirão - NED

Todos Cursos

25 a 29 de janeiro de 2021

Colação de Grau do Curso de Psicologia

Solicitante: Prof^a. Patrícia Vaz de Lessa - Coordenadora do Curso de Psicologia

Psicologia

04 de fevereiro de 2021

Solenidade de Colação de Grau da UniFil - Turmas 2020 - Graduação Presencial

Solicitante: Reitoria

Todos Cursos

11 de fevereiro de 2021

Nivelamento 2021 - 1º Semestre

Solicitante: Prof^a. Camila Fernandes de Lima - Coordenadora Acadêmica da UniFil EAD

Todos Cursos

01 de março a 02 de julho de 2021

Almoço CMG - Homenagem ao professor Pedro Vitor

Solicitante: Reitoria

Medicina Veterinária

05 de março de 2021

Curso de Conhecimentos Gerais - Enade 2021

Solicitante: Prof^a. Camila Fernandes de Lima - Coordenadora Acadêmica da UniFil EAD

Todos Cursos

05 de abril a 13 de junho de 2021

Trote Solidário - Em tempos de pandemia quem vence é a solidariedade

Solicitante: Prof^a. Karina Maria Basso de Oliveira - Medicina Veterinária

Medicina Veterinária

11 de maio a 10 de junho

19ª Semana Nacional dos Museus - O Futuro dos Museus: Recuperar e Reimaginar

Solicitante: Prof. Leandro Henrique Magalhães - Coordenador de Extensão e Iniciação a Pesquisa

Todos Cursos

17 a 20 de maio de 2021

Palestra e Lançamento do Livro "Psicoterapia Online: Manual de Prática Clínica"

Solicitante: Profª. Mariana Amaral - Psicologia

Psicologia

19 de maio de 2021

LIVE A importância da formação acadêmica para o futuro do crescimento profissional e o Mestrado em Direito nos Estados Unidos

Solicitante: Prof. Osmar Vieira da Silva - Coordenador do Curso de Direito

Direito

21 de maio de 2021

Gaesp Apresenta: I Webinar De Inspeção de Produtos de Origem Animal

Solicitante: Profª. Ana Paula Auyb da Costa Barbon - Medicina Veterinária

Medicina Veterinária

05 a 09 de julho de 2021

XXXVI PEC 2021 - Programa de Educação Continuada

Solicitante: Prof. Lupercio Fuganti Luppi - Pró-Reitor de Graduação

Todos Cursos

07 a 09 de julho de 2021

Oficinas e Lives - Cursos de Férias 2021

Solicitante: Prof. Leandro Henrique Magalhães - Coordenador de Extensão e Iniciação a Pesquisa

Todos Cursos

12 a 23 de julho de 2021

Cursos de Férias 2021

Solicitante: Prof. Leandro Henrique Magalhães - Coordenador de Extensão e Iniciação a Pesquisa

Todos Cursos

12 de julho a 31 de agosto de 2021

Inauguração CAFS - Hospital Veterinário

Solicitante: Prof^a. Magali Roco - Pró-Reitora de Extensão e Iniciação Científica

Medicina Veterinária

16 de julho de 2021

Nivelamento 2021 - 2º Semestre

Solicitante: Prof^a. Camila Fernandes de Lima - Coordenadora Acadêmica da UniFil EAD

Todos Cursos

19 de julho a 30 de novembro de 2021

Almoço - Escola Fazenda | **Solicitante:** Reitoria

04 de agosto de 2021

SIPAT "SEMANA INTERNA DE PREVENÇÃO DE ACIDENTES" - 2021

Solicitante: Sra. Fernanda Fassula - Coordenadora da Comissão Própria de Avaliação | CPA

Todos Cursos

16 a 20 de agosto de 2021

Semana de Apresentação de Práticas do Serviço Social

Solicitante: Prof^a. Adarly Rosana Moreira Goes - Coordenadora do Curso de Serviço Social

Serviço Social

17 a 19 de agosto de 2021

Futuro em foco - defina sua profissão!

Solicitante: Sra. Vivian Venancio - Consultora/ Admissões

Todos Cursos

17 de agosto a 13 de outubro de 2021

Academia Service Desk - Turma 08

Solicitante: Prof. Sérgio Akio Tanaka - Coordenador dos Cursos de Ciência da Computação e Engenharia de Software, Análise e Desenvolvimento de Sistemas e Sistemas para Internet

Todos Cursos

18 de agosto a 13 de setembro de 2021

Clínica e Campeonato de Ferrageamento | **Solicitante:** Reitoria

20, 21 e 22 de agosto de 2021

Semana Acadêmica do Curso de Psicologia da UniFil: Contemporaneidade e Novos Paradigmas em Psicologia

Solicitante: Sra. Patrícia Vaz de Lessa - Coordenadora do Curso de Psicologia

Psicologia

23 a 27 de agosto

UniFil Tech - Visita da Governança e Varejo - Assinatura do termo de cooperação técnica

Solicitante: Reitoria e Prof. Sérgio Akio Tanaka - Coordenador dos Cursos de Ciência da Computação e Engenharia de Software, Análise e Desenvolvimento de Sistemas e Sistemas para Internet

Todos Cursos

26 de agosto de 2021

Solenidade de Colação de Grau da UniFil EAD

Solicitante: Reitoria

26 de agosto de 2021

Semana Acadêmica do Curso de Educação Física

Solicitante: Prof. Lupercio Fuganti Luppi - Pró-Reitor de Graduação

Educação Física

31 de agosto a 01 de setembro de 2021

XV Semana Tecnológica do Curso de Bacharelado em Ciência da Computação, IV Semana Tecnológica do Curso de Engenharia de Software, I Semana Tecnológica do Curso de Tecnologia em Análise e Desenvolvimento de Sistemas

Solicitante: Prof. Sérgio Akio Tanaka - Coordenador dos Cursos de Ciência da Computação, Engenharia de Software, Tecnologia em Análise e Desenvolvimento de Sistemas.

**Ciência da Computação, Engenharia de
Software, Tecnologia em Análise e
Desenvolvimento de Sistemas**

20 a 23 de setembro de 2021

15ª Primavera dos Museus - Programação Local Museus - Perdas e Recomeços

Solicitante: Prof. Leandro Henrique Magalhães - Coordenador de Extensão e Iniciação a Pesquisa

Todos Cursos

20 a 24 de setembro de 2021

Palestra - Contador do amanhã: Quais as competências do profissional de Contabilidade do futuro?

Solicitante: Prof. Everton Carlos dos Anjos - Coordenador do Curso de Ciências Contábeis

Ciências Contábeis

16 de julho de 2021

IV JAC - Jornada de Análise do Comportamento: Terapia Analítico-Comportamental na Diversidade: O Atendimento Clínico a Públicos Minoritários

Solicitante: Prof^a. Mariana Amaral - Docente do Curso de Psicologia

Terapia Analítico-Comportamental

24 e 25 de setembro de 2021

Semana Acadêmica do Curso de Medicina Veterinária 2021

Solicitante: Profs. Karina Maria Basso de Oliveira e Ana Paula Ayub da Costa Barbon - Docentes do Curso de Psicologia

Medicina Veterinária

27 de setembro a 01 de outubro de 2021

Assinatura do termo BIS2BIS

Solicitante: Reitoria e Prof. Sérgio Akio Tanaka - Coordenador dos Cursos de Ciência da Computação e Engenharia de Software, Análise e Desenvolvimento de Sistemas e Sistemas para Internet

Todos Cursos

29 de setembro de 2021

II Seminário de Curricularização da Extensão - 1ª etapa

Solicitante: Prof. Leandro Henrique Magalhães - Coordenador de Extensão e Iniciação a Pesquisa

Todos Cursos

29 de setembro de 2021

Palestra: O ônus da prova e a audiência trabalhista

Solicitante: Prof. Danilo Del'Arco - Docente do Curso de Direito

Direito

02 de outubro de 2021

VII Simpósio Nacional de Iniciação Científica

Solicitante: Prof. Leandro Henrique Magalhães - Coordenador de Extensão e Iniciação a Pesquisa

Todos Cursos

04 a 15 de outubro de 2021

Academia Service Desk - Turma 09

Solicitante: Reitoria e Prof. Sérgio Akio Tanaka - Coordenador dos Cursos de Ciência da Computação e Engenharia de Software, Análise e Desenvolvimento de Sistemas e Sistemas para Internet

Todos Cursos

04 de outubro a 04 de novembro de 2021

Mega Intensivo Enem

Solicitante: Sra. Vivian Venancio - Consultora/ Admissões

Todos Cursos

18 de outubro a 19 de novembro de 2021

Semana de Estética e Cosmética

Solicitante: Prof^a. Mylena Cristina Dornellas

Estética e Cosmética

19 a 21 de outubro de 2021

Atividade Preparatória para Enade 2021

Solicitante: Prof^a. Simone Sawasaki Tanaka - Docente dos Cursos de Computação

**Ciência da Computação,
Engenharia de Software**

20 de outubro a 08 de novembro de 2021

Governanças das Faculdades de Londrina

Solicitante: Sra. Fernanda Fassula - Coordenadora da Comissão Própria de Avaliação | CPA

Todos Cursos

22 de outubro de 2021

XXII Semana de Teologia

Solicitante: Prof. Emerson Cláudio Mildenberg - Coordenador do Curso de Teologia

Teologia

25 a 27 de outubro de 2021

Curso - Extensão Curricular: Implementação da Extensão Curricular em Instituições de Ensino Superior

Solicitante: Prof. Leandro Henrique Magalhães - Coordenador de Extensão e Iniciação a Pesquisa

Todos Cursos

28 e 29 de outubro de 2021

3ª Semana de Radiologia

Solicitante: Prof. Danilo Zamuner - Coordenador do Curso de Radiologia

Radiologia

08 a 10 de novembro de 2021

Academia Service Desk - Turma 10

Solicitante: Reitoria e Prof. Sérgio Akio Tanaka - Coordenador dos Cursos de Ciência da Computação e Engenharia de Software, Análise e Desenvolvimento de Sistemas e Sistemas para Internet

Todos Cursos

08 de novembro a 02 de dezembro de 2021

ENADE 2021

Solicitante: Prof. Msc. Lupericio Fuganti Luppi - Pró-Reitoria de Graduação - PROGRAD

**Ciência da Computação, Engenharia de Software,
Educação Física e Pedagogia EaD**

14 de novembro de 2021

ECO.TIC

Solicitante: Reitoria e Prof. Sérgio Akio Tanaka -Coordenador dos Cursos de Ciência da Computação e Engenharia de Software, Análise e Desenvolvimento de Sistemas e Sistemas para Internet

Todos Cursos

17 de novembro de 2021

XXI Semana Jurídica do Curso de Direito da UniFil e V Semana Jurídica do Curso de Serviços Jurídicos da UniFil

Solicitante: Prof. Osmar Vieira da Silva - Coordenador do Curso de Direito e Prof^a. Priscila Santana Vieira - Coordenadora do Curso de Serviços Jurídicos

Direito

23 a 26 de novembro de 2021

Palestra - Interpretação de Análise de Solo

Solicitante: Prof. Gustavo Adolfo de Freitas Fregonezi - Docente do Curso de Agronomia

Agronomia

25 de novembro de 2021

A Educação Ambiental: Produção e consumo

Solicitante: Prof. Leandro Henrique Magalhães - Coordenador de Extensão e Iniciação a Pesquisa

Todos Cursos

25 e 26 de novembro de 2021

Pré-Lançamento do Centro de Inteligência Artificial na UNIFIL, após o evento almoço na Fazenda Escola

Solicitante: Prof. Sérgio Akio Tanaka - Coordenador dos Cursos de Ciência da Computação, Engenharia de Software, Tecnologia em Análise e Desenvolvimento de Sistemas.

**Ciência da Computação, Engenharia de Software,
Tecnologia em Análise e Desenvolvimento de Sistemas**

26 de novembro de 2021

Cerimônia de premiação - honraria caneta laranja

Solicitante: Prof. Osmar Vieira da Silva - Coordenador do Curso de Direito

Direito

29 de novembro de 2021

Uma análise de mercado sobre o segundo ano de pandemia: panorama geral e oportunidades

Solicitante: Prof^a. Priscila Santana Vieira - Coordenadora do Curso de Serviços Jurídicos e Prof. Matheus Toledo Bechara - Coordendor do Curso de Administração

Administração, Gestão Comercial, Gestão de Recursos Humanos, Gestão Financeira, Gestão Pública, Logística, Marketing e Processos Gerenciais

01 de dezembro de 2021

Assinatura do convênio da ABINC, CTD e Prefeitura de Londrina na UTV

Solicitante: Prof. Sérgio Akio Tanaka - Coordenador dos Cursos de Ciência da Computação, Engenharia de Software, Tecnologia em Análise e Desenvolvimento de Sistemas.

Todos Cursos

06 de dezembro de 2021

II Seminário de Curricularização da Extensão - 2ª etapa

Solicitante: Prof. Leandro Henrique Magalhães - Coordenador de Extensão e Iniciação a Pesquisa

Todos Cursos

06 a 08 de dezembro de 2021

O mapa do consultor social de impacto

Solicitante: Prof^a. Magali Roco - Pró-Reitora de Pós-Graduação, Pesquisa e Extensão

PROEIC

06 a 08 de dezembro de 2021

Cursos de Férias

Os cursos de férias são ofertados todo mês de Julho, e abertos para a comunidade. Iniciativa inovadora da instituição, conta com o envolvimento de professores, alunos e convidados que, de forma voluntária, oferecem cursos de curta duração, com temáticas atuais e relevantes. Configura-se espaço significativo para atualização de conhecimentos e para manter-se atualizado em relação às novas demandas do mercado de trabalho.

Simpósio de Iniciação Científica

O Simpósio de Iniciação Científica da UniFil é um evento anual, que tem como papel garantir espaço de divulgação e disseminação do conhecimento produzido pela instituições. São apresentados resultados de projetos de pesquisas e atividades acadêmicas resultantes, por exemplo, de Trabalhos de Conclusão de Curso - TCC e Estágios Supervisionados. Há ainda participação de trabalhos de estudantes de todo país, garantindo troca de experiências e de conhecimentos, ampliando as possibilidades de aprendizado para os alunos da instituição.

Seminário de Extensão

O Seminário de Extensão foi criado para proporcionar espaço de discussão acerca da implementação da Extensão Curricular nos cursos de graduação da instituição. Além disso, são apresentados os projetos de extensão desenvolvidos pela instituição, com destaque para a forma como as comunidades são atendidas, e qual o impacto dos projetos na formação do estudante. Garante assim a troca de experiências entre os envolvidos nos projetos de extensão curriculares.

Semanas Acadêmicas

A instituição incentiva a realização de Semanas Acadêmicas por parte dos cursos de graduação da instituição. Estes eventos contam com profissionais altamente qualificados, além de estudiosos e pesquisadores de ponta, com o papel de garantir acesso ao conhecimento atualizado e as expectativas atualizadas em relação ao mercado de trabalho.

PUBLICAÇÕES
CIENTÍFICA
UNIFIL



 **UniFil**

RELATÓRIO DE 2017 A JUNHO DE 2022 DE PUBLICAÇÕES CIENTÍFICAS UNIFIL

O Centro Universitário Filadélfia UniFil conta um Portal de Publicações científicas envolvendo Revistas e Eventos científicos, além de livros publicados pela editora UniFil. Até maio de 2022, foram publicados no total de 850 artigos científicos, 211 resumos, 39 banners e 6 Mesa Redonda distribuídos entre as Revistas Terra & Cultura, Revista Jurídica, Anais do Congresso Brasileiro de Direito Processual Civil e Simpósio Nacional de Iniciação Científica e Simpósio de Iniciação Científica da UniFil. Além dos 10 livros publicados pela editora.

A Revista Terra & Cultura: cadernos de ensino e pesquisa é uma publicação semestral e multidisciplinar, teve seu início em 1981 no formato impresso e em 2017 passou a ser somente eletrônica. Desde então foram publicados 244 artigos.

Terra & Cultura	
Ano	Artigos
2017	25
2017 Ed. Especial	13
2018	25
2018 Ed. Especial	56
2019	26
2019 Ed. Especial	8
2020	29
2021	34
2021 Ed. Especial	28
2022	17
2022 Ed. Especial	18
Total	279

Revista Jurídica da UniFil

A Revista Jurídica da UniFil é uma publicação anual do Curso de Direito, teve seu início em 2004 no formato impresso e em 2019 passou a ser somente eletrônica. Desde 2017 foram publicados 55 artigos.

Revista Jurídica Da UniFil	
Ano	Artigos
2017	14
2018	14
2019	14
2021	13
Total	55

Congresso Brasileiro de Direito Processual Civil

O Congresso Brasileiro de Direito Processual Civil, iniciou em 2015 com o I Congresso Brasileiro de Direito Processual Civil, promovendo a atualização de acadêmicos, docentes e pesquisadores da área de Direito, aprofundando as discussões sobre o novo CPC, a partir de palestras proferidas por renomados doutrinadores nacionais. Em 2017 no II Congresso Brasileiro de Direito Processual Civil foram publicados 204 artigos.

Congresso Brasileiro de Direito Processual Civil	
Ano	Artigos
2017	204

Simpósio Nacional de Iniciação Científica

O Simpósio Nacional de Iniciação Científica teve seu início em 2011, e já promovendo o 19º Simpósio de Iniciação Científica da UniFil, com o objetivo de oportunizar espaços para a disseminação de trabalhos de iniciação científica, desenvolvidos na graduação e pós-graduação, visando a troca de experiências entre alunos e professores de diversas instituições de pesquisa e ensino superior do Brasil.

Simpósio Nacional de Iniciação Científica e Simpósio de Iniciação Científica da UniFil		
Ano	Artigos	Outros
2018	199	211 Resumos
2020	24	6 Mesa redonda
2021	89	39 Banners
Total	312	256

Editora UniFil

A Editora UniFil, fundada em 2008, tem como perfil ser uma editora universitária que desde sua criação vem publicando obras multi áreas de enfoques social, cultural e acadêmico, nos formatos impressos e digitais.

Editora UniFil	
Ano	Livros
2017	1
2019	1
2020	4
2021	4
2022	2
Total	12

Todas as publicações podem ser acessadas no Portal de Publicações Científicas da UniFil, pelo link: <http://periodicos.unifil.br/index.php/Unifil>.

Já os livros da Editora UniFil podem ser acessados pelo link: http://periodicos.unifil.br/index.php/livros_unifil/index

REVISTAS CIENTÍFICAS

Revista Terra & Cultura (ISSN 0104-8112)

Revista Ciência Veterinária UniFil, (ISSN 2595-7791)

Revista Eletrônica de Ciências Empresariais (ISSN 1983-0599)

Revista Jurídica da UniFil / Revista Eletrônica de Direito (ISSN 1807-1627 e e-ISSN 2674-7251)

ANAIS DE EVENTOS CIENTÍFICOS

CONALIC - Congresso Nacional de Licenciaturas UniFil

Simpósios Nacional de Iniciação Científica

Congresso Direito Processual Civil

Simpósios de Iniciação Científica Júnior

Congressos de Psicologia

Congresso Multiprofissional de Saúde

Encontro de Extensão



Você já decidiu